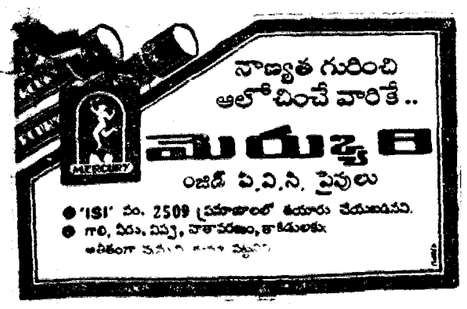

PUBLISHED SIMULTANEOUSLY FROM VIJAYAWADA & HYDERABAD

ఆంధ్రపత్రిక

FOUNDER: DESODDHARAKA K. NAGESWARA RAO

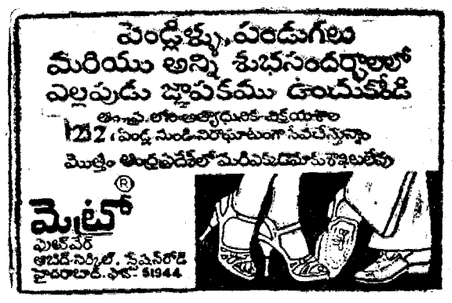

ANDHRA PATRIKA- Regd. No. H/HD 221 - Licenced to post Without prepayment - హైదరాబాదు - శనివారం - 9-6-1984 - సంపుటం: 71 - సంచిక: 67 - పుటలు: 8 - వెల: 50 పైసలు ★ HYDERABAD EDITION

స్వర్ణదేవాలయంలో రాష్ట్రపతి; పట్టుబడ్డ ఆయుధాల తనిఖీ

అమృత్‌సర్, జూన్ 8: స్వర్ణదేవాలయం మీద ఉగ్రవాదులను తరలించడానికి భద్రతాదళాలు తీసుకున్న చర్యల వల్ల పరిగెడ పరిణామాలను పరిశీలించటానికి రాష్ట్రపతి శ్రీ జైల్‌సింగ్ శుక్రవారం పొద్దుపొద్దుకే ఇక్కడికి వచ్చారు.

కాల్పులలో చనిపోయిన ఆకలీతక్ నేత భిండ్రన్‌వాలే, దర్శనీయమూర్తి ద్వారకి పెంటనే మూడ్మతులు చేయవలసిందిగా ఆయన అధికారులకు ప్రధాన అర్చకుడు మెహ్ పాహుంద్ సింగ్‌కు సూచించారు.

పోలీసు డిరెక్టర్ సాహిబ్‌వద్ద ప్రధానార్చకుడు సంత్ సాహిబ్‌సింగ్ రాష్ట్రపతికి స్వాగతం పలికారు.

అకలీతక్ ప్రధాన అర్చకుడు గ్యానీ కృపాల్‌సింగ్ జేయంగా వున్నారని. అయితే రెండవ అర్చకుడు గ్యానీ ప్రేమ్‌సింగ్ మరణించాడని సంత్ సాహిబ్‌సింగ్ రాష్ట్రపతికి తెలియచేశారు.

రాష్ట్రపతి పెంటనే పశ్చిమకమాండ్ జనరల్ ఆఫీసర్ కమాండింగ్ ఇన్ చీఫ్ లెఫ్టినెంట్ జనరల్ మందర్న, పట్టిక రంగం చీఫ్ ఆఫ్ స్టాఫ్ లెఫ్టినెంట్ జనరల్ ఆర్.ఎస్. నయ్యర్, రాష్ట్ర గవర్నర్ శ్రీ బి. డి పాండే వున్నారు.

రాష్ట్రపతి అతరువాత కంటోన్మెంట్ ప్రాంతాన్ని సందర్శించారు. అక్కడ సైనిక చర్యతో ఉగ్రవాదులనుండి స్వాధీనం చేసుకోబడిన ఆయుధాలను చూచి ఆశ్చర్యం ప్రకటించారు. ఈ ఆయుధాలు కొన్నింటిపై విదేశీ గుర్తులు వున్నాయి.

ఇలాంటి అత్యాధునిక ఆయుధాలను ఉగ్రవాదులు ఎలా సేకరించారు, సిక్కులకు అతిపవిత్రమైన స్వర్ణదేవాలయంలోకి వీరిని ఎలా తరలి తగరిగారన్న విషయంపై జాగ్రత్తగా దర్యాప్తు జరిపి చర్యలు తీసుకోవలసిందని రాష్ట్రపతి గవర్నర్‌ను ఆదేశించారు.

అమృత్‌సర్, స్వర్ణదేవాలయం పరిస్థితిని స్వయంగా పరిశీలించటానికి రాష్ట్రపతి శుక్రవారం సాయంత్రం ఢిల్లీ నుండి ఉమాంగ్‌లో ఇక్కడికి వచ్చారు. గవర్నర్ పాండే కడ్డీపరేనుండి ఇక్కడికి చేరుకున్నారు.

దీర్ఘకాలం కర్ఫ్యూవల్ల ఇబ్బందిపడుతున్న ప్రజలకు అత్యవసర సరకులు, ఇతర సహాయం అందచేయటానికి చర్యలు తీసుకోవలసిందని రాష్ట్రపతి గవర్నర్‌కు కోరారు.

రోగులకు తక్షణ వైద్య సహాయం కల్పించాలనీ, సైనిక చర్యలో అస్తి నష్టపోయినవారికి పరిహారం యివ్వాలని రాష్ట్రపతి కోరారు.

పరిహరించిన సైనికులకు పరిహారం

న్యూఢిల్లీ, జూన్ 8: పంజాబ్‌లో తీవ్రవాదులకో పోరాటంలో మరణించిన సైనికుల కుటుంబాలకు పరిహారం, పింఛన్ ఇస్తామని కేంద్రం ప్రకటించింది.

సైన్యంలోని రాంకులో సంబంధం లేకుండా మరణించిన ప్రతివారి కుటుంబానికీ లక్ష రూపాయలు చెల్లిస్తారని రక్షణ శాఖ ప్రకటించింది. సైనిక చర్యలో గాయపడి శాశ్వతంగా కదలలేని స్థితికి గురయిన వారికి రు75,000 ఇస్తారు.

ఇదిగాక పింఛన్ వారికిలభించువిధ్యా అర్హతను బట్టి అంతకుమించి పరిశీలించి మంజూరు చేస్తారు.

భిండ్రన్‌తో సహా 300 మందికి అంత్యక్రియలు

న్యూఢిల్లీ, జూన్ 8: సిక్కు ఉగ్రవాదుల నాయకుడు సంత్ జర్నాయిల్‌సింగ్ భిండ్రన్‌వాలే, నిషిద్ధ సంస్థ అయిన సిక్కు విద్యార్థి సమాఖ్య అధ్యక్షుడు భాయ్ అమ్రిక్‌సింగ్ శవాలతో సహా భద్రతాదళాల చర్యలో మరణించిన దాదాపు 300 మంది ఉగ్రవాదుల భౌతిక శరీరాలు స్వర్ణ దేవాలయం వెలుపల అంత్యక్రియలు జరిగాయి.

గత 48 గంటలలో ఈ అంత్యక్రియలు జరిగాయని, సంత్ భిండ్రన్‌వాలేకు గురువారం సాయంత్రం సిక్కు సంప్రదాయ ప్రకారం అంత్యక్రియలు జరిగాయని అధికార ప్రతినిధి ఒకరు వెల్లడించారు.

దహనసంస్కారాలకు ముందు మృతుల భోజాలను, వేలిముద్రలను తీసుకోవటం జరిగిందని, వాటిని పరిశీలించారని ఆయన అన్నారు.

సంత్ భిండ్రన్‌వాలే శవపరీక్ష జరిగిందని, అయితే డాక్టరీ నివేదిక ఇంకా చేతికందలేదని ఆయన వెల్లడించారు.

భిండ్రన్ వాలే శవంకోసం ఎవరూ రాలేదని, శవాన్ని దహనంచేసే సమయంలో ఎలాంటి అడ్డంకులూ తెలియజేయలేదని ఆయన ఒక ప్రశ్నకు జవాబిచ్చారు.

ఎంతమంది ఉగ్రవాద ప్రముఖులు మరణించారని ప్రశ్నించగా, యింతవరకూ తెలిసింది సంత్ భిండ్రన్‌వాలే, భాయ్ అమ్రిక్ సింగ్ మాత్రమే అని ఆయన అన్నారు.

పోలీసుద్వారా శవాల గుర్తింపు కొనసాగుతున్నదని ఆయన అన్నారు.

స్వర్ణ దేవాలయం పరిసరాలలోగల కొన్ని భవనాల మీద గురువారం రాత్రి శుక్రవారం ఉదయం కూడా చెదురు మదురు కాల్పులు జరిగాయని చండీఘర్‌లో అధికార ప్రతినిధి ఒకరు వెల్లడించారు.

ఈ కాల్పుల ఫలితంగా భద్రతాదళాలకు చెందిన కొందరు ప్రాణాలు కోల్పోయారు.

తరోమణి గురుద్వారా ప్రబంధక్ కమిటీ భవనం నుండి జరిగిన కాల్పులలో భద్రతాదళాల వారు ఎనుగురు గాయపడ్డారు.

కొన్ని యితర ప్రాంతాలలో కూడా ఉగ్రవాదులతో జరిగిన మర్దనలలో భద్రతాదళాల వారు కొందరు మరణించారు కాని సంఖ్యా వివరాలు యింకా అందలేదు.

రూపార్ జిల్లాలోని ఒక ప్రాంతానుండి వచ్చి జరిగిన కాల్పులలో, తరువాత కాల్పులలో ఒక ఉగ్రవాది మరణించారు, మరో ఉగ్రవాది పటియాలా జిల్లాలో మరణించారు.

ఈ ఘర్షణల తరువాత 66 మందిని నిర్బంధంలోకి తీసుకోవడం జరిగింది.

ఉగ్రవాదులకు శిక్షణ యిచ్చిన షాబేగ్ సింగ్ శవాన్ని శుక్రవారం మధ్యాహ్నం గుర్తించటం జరిగిందనీ, సైన్యం నుండి బర్తరఫ్ చేయబడిన అతణ్ణి రిటైర్డ్ మేజర్ జనరల్ అవటం తప్పని అధికార ప్రతినిధి అన్నారు.

అఖిల భారత సిక్కు విద్యార్థిసమాఖ్య ప్రధాన కార్యదర్శి హర్‌మీందర్‌సింగ్ పాలం ప్రస్తుతం పోలీసు కస్టడీలో వున్నట్టు అయన వెల్లడించారు.

అకలీతక్‌లోని బ్యూహం, వివిధ అంతస్తులు, హర్‌మందర్ సాహిబ్‌లలో కాల్పులకు తూటాలు వందల వరకూ వున్నాయని అయన అన్నారు.

దీనిని బట్టి ఉగ్రవాదులు కాల్పులు ఎంత తీవ్రంగా జరిపారో కనిపిస్తున్నదని అయన అన్నారు.

స్వర్ణదేవాలయంలో సాయుధులయిన వారిగా ప్రవేశించిన లంగర్ ప్రాంతంలో ఒక గదిలో జరిగిన పోరాటం సాగిస్తూ తీవ్రవాదులు కొందరు ఇంకా కనబడుతూనే ఉన్నారు. పరిశీలక భద్రతాదళాలు ఎదురు కాల్పులు జరిపాయి. సీనియర్ అధికారొకరు వైర్లు తెగేటట్టు తీవ్రవాదులను సమీపించగా అయనను ఒకచేతి బాంబు ప్రేల్చి తీవ్రవాదులు తప్పారని ప్రత్యక్షసాక్షి ఒకరు చెప్పారు.

ఇక తీవ్రవాదుల మిసరీలదాడులను ఎదుర్కోడానికి భద్రతా దళాలు టాంకులు తీసుకువస్తాయని తప్పు ఎయిమ్‌సలేదని విదారిలగా తెలియవచ్చింది.

ఒక్క ప్రధాన దేవాలయం హర్‌మందిర్ సాహిబ్‌తప్ప స్వర్ణదేవాలయ సముదాయంలోని ఇతర భవనాల నిర్మాణాలన్నింటిమీద ఇటీవల దెబ్బలు గుర్తులు కనిపిస్తున్నాయి. తీవ్రవాదులు ఆ సముదాయం చుట్టూ నుండి హర్‌మందిర్ నుండికూడా కాల్పులు జరిపి పోరాటం సాగించారని ప్రత్యక్షసాక్షి తెలియచేశారు.

సీనియర్ సైనికాధికారి ఒకరన్నారు. అయితే పోరాటం గురించిన వివరాలు మాత్రం తెలియరాలేదు.

మహారాజా రంజిత్‌సింగ్‌తో సహా భక్తులు సమర్పించిన బహుమానాలు, విలువైన వస్త్రాలు దాచి ఉంచిన తోషాఖానా కూడా కాల్పులలో దెబ్బతిన్నది.

సాయుధ బలాలు స్వాధీనం చేసుకున్న ఆయుధాలు ఆహారం, వాటిలో కొన్ని చైనాలో, తయారైన ఆటోమేటిక్ పిస్టళ్ళు ప్రారంభం అయింది.

రైఫిళ్లు, బెరిల్స్ కార్బన్‌లు, బాంబులు ఆపే లోడ్ చేసుకోగల రైఫిళ్ళు, మిగతా వాటిలో మరుగుపాకులు, బుల్లెట్లు, బాంబులు, టాంకు విధ్వంసకరాస్త్రాలు, రోడ్డుదాస్త్రాలు రికార్డులు మిక్కుటంగా ఉన్నాయి.

మామూలుగా కనకనలాడే అమృత్‌సర్‌నగరం ఇప్పుడు కర్ఫ్యూ పొడిగింపు బడటంతో ఎడారిగా కనిపిస్తోంది. విమాన్ వాయిలం నుండి స్వర్ణదేవాలయంవరకూ గల 10 కిలోమీటర్ల దూరంగల దారిలో తుపాకులతో తిరిగే బి.ఎస్.ఎఫ్. జవాన్లు తప్ప మరెవరూ కనిపించలేదు.

హర్‌మందిర్‌సాహిబ్‌లో ఈ పవిత్ర కొద్దికాలం కలిగిపోయిన గురుద్వారా పునర్నిర్మాణం అయింది.

దర్శనమహామాత్రపై రాజకీయనాయకుల, అధికారుల కక్ష

(ఆంధ్రపత్రిక ప్రతినిధి)

హైదరాబాద్, జూన్ 8: కొత్త ప్రభుత్వం ప్రారంభించిన అవినీతి వ్యతిరేక ఉద్యమంపై, ముఖ్యంగా దర్శనమహామాత్రపై అధికార యంత్రాంగంలోనూ బయటా ఉన్న కొన్ని శక్తుల ప్రేరేపణతో తీవ్ర దుష్ప్రచారం సాగుతున్నదని దర్శనమహామాత్ర శ్రీ ఇ. వి. రామిరెడ్డి అన్నారు. దర్శనమహామాత్ర విధులను నిర్వహించే విషయం వచ్చిన ప్రతిసారీ ఈ సంస్థను నిర్వీర్యం చేయడానికి పెద్ద ఎత్తున ప్రయత్నాలు జరిగాయనీ అయన శుక్రవారం ఇక్కడ విలేకరులతో అన్నారు.

ప్రభుత్వానికి దర్శనమహామాత్ర ఇచ్చిన సలహాలవల్ల ఇప్పటికి గురైన పలువురు జరిగిన వ్యక్తులు కక్షతో ఈ ఆరోపణలను ప్రారంభించారని, రాజకీయవాదులు అధికారులు తమ కక్కయి ధర్మమహామాత్రపై దుష్ప్రచారం సాగిస్తున్నారని శ్రీ రామిరెడ్డి అన్నారు.

అఖిల భారత సిక్కు విద్యార్థిసమాఖ్య ప్రధాన కార్యదర్శి హర్‌మీందర్‌సింగ్ పాలం ప్రస్తుతం పోలీసు కస్టడీలో వున్నట్టు అయన వెల్లడించారు.

అకలీతక్‌లోని బ్యూహం, వివిధ అంతస్తులు, హర్‌మందర్ సాహిబ్‌లలో కాల్పులకు తూటాలు వందల వరకూ వున్నాయని అయన అన్నారు.

దీనిని బట్టి ఉగ్రవాదులు కాల్పులు ఎంత తీవ్రంగా జరిపారో కనిపిస్తున్నదని అయన అన్నారు.

స్వర్ణదేవాలయంలో శవాలు, పెలుపలా దొరికిన ఆయుధాలు, ఆహారం తయారైన స్వర్ణదేవాలయ సముదాయాలు మండి స్వాధీనం చేసుకున్న ఆయుధాలే కాక గత 3 రోజులలో అమృత్‌సర్‌లోని వివిధ ప్రాంతాలలో దాడులు జరిపి పెద్ద ఎత్తున ఆయుధాలు స్వాధీనం చేసుకున్నారని అయనవెల్లడించారు.

వీటిలో 14 రైఫిళ్లు, పెల్స్‌లో డిగ్ రైఫిల్ ఒకటి, ఎల్.ఎం.జి. 2, గ్రేనేడులు 5, నాలు గ్రెనేడులు 27, తుపాకీ మందు మూడు బస్తాలు, 12 బోర్ తూటాలు 70, ఎం.ఎం.జి. రౌండ్లు 400, 303 తూటాలు 2000, 7.62 ఎం.ఎం. తూటాలు 1000, 9 ఎం.ఎం తూటాలు 10 0, మందుగుండు గనులు 125 వున్నాయి.

స్వర్ణదేవాలయం లోపల, పెలుపల దొరికిన ఆయుధాలకు జరిగిన నష్టాన్ని అంచనా వేయటానికి రాష్ట్ర ప్రభుత్వం ఒక సాంకేతిక నిపుణుల బృందాన్ని నియమించింది. అయితే ప్రధాన మందిరమైన హర్‌మందిర్ సాహిబ్‌కు మాత్రం ఎలాంటి నష్టం సంభవించలేదనీ అయన అన్నారు.

స్వర్ణదేవాలయ సముదాయంలోవున్న దారిద్రక నిలువగల అమూల్య సంపద వివరాలు తయారుచేయటానికి ప్రభుత్వం ఒక మండలిని ఏర్పాటు చేసింది. ఈ మండలిలో క్రైస్తవక్ కమిటీ ప్రతినిధులు కూడ పాల్గొంటారని అయన అన్నారు.

ఆలయంలోని ఇతర వస్తువుల జాబితా తయారుచేయటానికి అధికారులతో, మత సంస్థల ప్రతినిధులతో కూడిన సంఘం ఏర్పడుతుందని అయన అన్నారు.

జమ్ములో దౌర్జన్యకాండ; సైన్యం రాక, నిరవధిక కర్ఫ్యూ: కనిపిస్తే కాల్చివేతకు కూడా ఉత్తర్వు

జమ్ము, జూన్ 8: జమ్ము పట్టణంలో పౌర అధికారులకు సహాయంగా సైన్యాన్ని పిలిపించారు. ఆ శుక్రవారం ఉదయం 5 గంటల నుండి నిరవధిక కర్ఫ్యూ విధించారు. పాలా మిలిటరీ దళాలు గస్తీ ని ఉధృతంగానూ, కనిపిస్తే కాల్చటకు ఉత్తర్వులు కూడా జారీఅయ్యాయి. ప్రజలు తమ ఇళ్లలోనే వుండాలని బయటకు వస్తే కాల్చివేయ బడుతారని లౌడ్‌స్పీకర్ల ద్వారా ప్రకటించారు.

పూంచ్ పట్టణంలో ఇదివరకే అల్లరికి ఫిరిన గుంపును చెదరగొట్టేందుకు భద్రతా దళాలవారు గాలిలోకి కాల్పులు జరిపారు, పరిణామంగా ఒకరు గాయపడ్డారు.

ప్రైవేట్‌బస్ అప్ ఇండియాను దోచుకొనేందుకు గుంపు ఆలోచన భవన పై దాడి చేసింది. అయితే భద్రతా దళాలతో జరిగిన ఘర్షణలో వారి ప్రయత్నం సఫలీకృతమయింది. అల్లరిగుంపు దరిమిలా పెట్రోల్ బోంబులతో కిక్కిరి అంటించింది, దుండగులతో పెనుగులాడిన పెట్రోల్ అధికారి తీవ్రంగా గాయపడ్డారు.

అమృత్‌సర్‌లో భద్రతాదళాల చర్యకు వ్యతిరేకంగా జమ్మూలో గురువారం సిక్కు యువకులు ప్రదర్శనలు జరిపారు. అప్పుడు దౌర్జన్యకాండ చెలరేగిందని పోలీసు వర్గాలు తెలిపారు. శుక్రవారం కైతర్యలు తీసుకున్నారు.

పూంచ్ పట్టణంలో నన్నటి పైన్యాన్ని పిలిపించారు. ఆ తరువాత 24 గంటలలోనే జమ్ములో కూడా సైన్యాన్ని పిలిచారు.

గురువారం జమ్ము పట్టణంలోను, పరిసరాలలోనూ జరిగిన సంఘటనలకు శుక్రవారం పట్టణంలో అసాధారణం జరిగినప్పటికీ భయంతో, ముందుజాగ్రత్తగా కర్ఫ్యూను విధించినట్లు అధికార వర్గాలు చెప్పారు.

పరిస్థితి అదుపులో వుందని అధికారులు పేర్కొన్నారు.

ప్రజల ఆస్తులపైన వ్యవసాయ పంటలపైనా దాడులు జరిగాయి. ఇప్పటికి అందిన సమాచారం ప్రకారం ఆస్తి నష్టం కలిగిన ఘటనలు 5 జరిగాయి. ఈ సందర్భంగా పంజాబ్‌కు అనుకుని వున్న రాష్ట్రాలను జాగ్రత్తగా వుండవలసిందిగా కేంద్రప్రభుత్వం హెచ్చరించింది.

స్వర్ణ దేవాలయంలోని భిండ్రన్‌వాలే మరో సహచరుడని శవం కూడా లభించింది. అయితే ఆకలీతక్ ప్రధాని పురోహితుడు శ్రీ జ్ఞాని కృపాల్‌సింగ్ జాడ తెలియటం లేదు.

భద్రతా దళాలు పంజాబ్, చండీఘర్‌లో గత రాత్రి దాదాపు వందమంది తీవ్రవాదులను అరెస్టు చేసి పెద్ద ఎత్తున ఆయుధాలు మందుగుండు సామగ్రిని స్వాధీనం చేసుకున్నాయి. లూధియానా జిల్లా జగ్రాన్ వద్ద పోయారులైన గుంపు దౌర్జన్యానికి దిగగా వారిని చెదరగొట్టేందుకు భద్రతా దళాలు కాల్పులు జరిపాయి.

పాటియాలాలో ఈ నెల 9 ఉదయం 9 గంటల వరకు కర్ఫ్యూ పొడిగించారు. ఇదివరకే రేపు రోజు 2 నుండి 4 గంటల వరకు కర్ఫ్యూ సడలింపబడుతుంది. అక్కడ అన్ని రకాల వాహనాల రాకపోకలపై నిషేధం కొనసాగుతుంది.

గుర్బానీ పఠనం

అమృతసర్ స్వర్ణ దేవాలయం గర్భ గుడి "హర్ మందిర్ సాహిబ్" నుండి గుర్బానీ పఠనం నిన్నటి నుండి తిరిగి ప్రారంభమైంది. గుర్బానీని, కుచిత కీర్తనను ఆకాశవాణి శుక్రవారం తెల్లవారు జామున 4.30 గంటల నుండి 7 గంటల వరకు రికార్డు చేసింది. ఇక ప్రతిరోజూ ఈ కార్యక్రమాన్ని ఆకాశవాణి రికార్డు చేస్తుంది.

త్వరలో భాక్రాకాల్వ గండి పూడ్చు

"తీవ్రవాదులు భాక్రా ప్రధాన కాలువకు కొట్టిన గండికి త్వరలో మరమ్మతు చేస్తాం. ఇదివరకే ఇంజనీరింగ్ విభాగాన్ని కోరడం జరిగింది. ఈ సంవత్సరం ఇంకా నీరు వదలకపోవడం వల్ల ఇబ్బంది లేదు. ఈ పనులు పూర్తయ్యేదాకా కాల్వలకు నీరు వదలకుండా చూస్తాం" అని పంజాబ్ ప్రభుత్వానికి సహాయపడ వలసిందిగా సైన్యం తాబూరు ఇంజనీరింగ్ విభాగాన్ని కోరడం జరిగిందని, యిప్పుడుంటున్న సైన్యం గ్రామాలకు మంచినీటి సౌకర్యం కల్పించేందుకు పంజాబ్ ప్రభుత్వం ప్రత్యామ్నాయ ఏర్పాట్లు చేస్తున్నదని అయన తెలియజేశారు.

అట్టావాలో సిక్కుల నిరసన

అమృతసర్‌లో తీవ్రవాదులపై భద్రతా దళాలు తీసుకున్న చర్యలకు నిరసనగా అట్టావాలో 150 మంది సిక్కులు భారతీయదారి కార్యాలయం వెలుపల ప్రదర్శనలు జరిపారు కొందరు ప్రభుత్వ వ్యతిరేక బినాదాలు బిగ్గరగా మరికొందరు ఎంబసీ భవనంపై కోడిగ్రుడ్లు రువ్వారు.

ఎంబసీ చుట్టూ పోలీసులు అడ్డు నిలిచారు. భారత ప్రభుత్వానికి, యివ్వదలిన నిరసన పత్రాన్ని తీసుకొని ప్రతినిధివర్గం ఎంబసీ లోకి వెళ్ళడానికి పోలీసులు అనుమతించలేదు. ఎవ్వరినీ అరెస్టు చేయలేదు.

నేపాల్ సిక్కుల ఖండన

స్వర్ణదేవాలయంలోకి భారతసైన్యం ప్రవేశించడాన్ని నేపాల్‌లోని సిక్కులు ఖండించారు. తీవ్రవాదాన్ని తాము ప్రోత్సహించడం లేదని. తీవ్రవాదులని అణచి వేసేందుకు చాలా యితర మార్గాలు వున్నాయని వారు ఒక ప్రకటనలో పేర్కొన్నారు. దేశ సరిహద్దులను దిగుమతులనిస్తున్న సైన్యాన్ని స్వర్ణదేవాలయం లోకి సంపడం పట్ల పాశ్చాత్యమే నన్నారు.

ఉదయపూర్ సెంట్రల్ జైలులో లోంగోవాల్

జైపూర్, జూన్ 8: అకాలీదళ్ అధ్యక్షుడు శ్రీ లోంగోవాల్‌ను టోహానీ గురుద్వారా ప్రబంధక్ కమిటీ అధ్యక్షుడు శ్రీ జి. ఎస్. తోహాను శుక్రవారం ఉదయం జోధపూర్‌కు తెచ్చారు.

జోధపూర్ సెంట్రల్ జైలులో శ్రీ తోహాను, ఉదయపూర్ సెంట్రల్ జైలులో శ్రీ లోంగోవాల్‌ను వుంచారు.

భద్రతా దళాలు ఈ నెల 6న ఈ యిద్దరు నాయకులను స్వర్ణ దేవాలయం లోని తేజాసింగ్ సముంద్రం హాలు మండి నుండి తెచ్చాయి. తరువాత జాతీయ భద్రతా చట్టంక్రింద వారినిర్బంధంలో వుంచారు.

ఎన్. టి. ఆర్. వ్యాఖ్యపై అసంతృప్తి

(ఆంధ్రపత్రిక విలేకరి)

న్యూఢిల్లీ, జూన్ 8: జటిలంగా తయారయిన పంజాబ్ పరిస్థితిని ఎంతో ఓపికతో శ్రీమతి గాంధీ ఎదుర్కొంటున్న తీరును చూసి దేశప్రజలందరూ హర్షిస్తుండగా శ్రీ ఎన్. టి. రామారావు సైన్యాన్ని పంపడం భవ్యం కాదని వ్యాఖ్యానించడం ఎవరికీ నచ్చలేదు. ఇందుమీదట అన్ని ప్రతిపక్షాలు ప్రధానమంత్రి విజ్ఞతనూ, సమర్థతనూ శ్రీ మొరార్జీ శ్రీ జనవరిపున్నయ్య రచించి తరుణ పూర్తిచేశారు. అసలు సైన్యాన్ని పంపడం భారత ప్రభుత్వానికి కూడా సమ్మతం కాదు. కాని గత్యంతరంలేక పంపవలసి వచ్చింది. ఇతర మార్గాలన్నీ విఫలమయాయి.

మరం. పాంతంపేడతో దౌర్జన్యాలు అల్లర్లు సాగిస్తే ఏ ప్రభుత్వమూ సహించలేదు. పంజాబ్ ఒక దేశం పంజాబ్ ఇండియా అంతర్భాగం. అసలు సైనిక చర్యలు ఎప్పుడో తీసుకుని పుండవలసిందనటం విమర్శలుకూడా వచ్చాయి. దండోపాయం అనేది చివరిదశ తర్వాతా భారతీయ సంప్రదాయం ప్రకారం పరిగణించ బడుతూ వచ్చింది. అందుకే అలస్యమయింది. కాని, దాన, భేదోపాయాలన్నీ విఫల మయాకనే ఈ చర్యకు దిగవలసి వచ్చింది.

ఈ విషయం ప్రధానమంత్రి ఇందిరాగాంధీ ఎప్పటికప్పుడు పార్లమెంటుకు తెలియచేస్తూ వచ్చారు. ఇప్పుడు కూడా ఈ విషయం ప్రధానమంత్రి రాజీవ్‌గాంధీ ఈ సమావేశాలలో పార్లమెంటుకు తెలియచేస్తారని అయన అన్నారు.

ఈ విషయం ప్రధానమంత్రి రాజీవ్‌గాంధీ ఇప్పటికే పరిమితమని, అయితే, లోకాయుక్త ఒక దర్యాప్తు కమిటీనా లేదా అనేదానిని అయన స్వయం చేశారు. ఈ రెండు సంస్థల పాత్రలు భిన్నమైనవనీ, వాటి మధ్య విభేదానికి ఏమాత్రం తావులేదని అయన అన్నారు.

లోకాయుక్తను నియమించినపుడు తాను ఇదేమాట చెప్పాను. అయితే ఆ సందర్భంలో వివాదం లేకుండా ధర్మమహామాత్ర కూడా వత్తిడి వచ్చునని ముఖ్యమంత్రి అభిప్రాయ పడ్డారని శ్రీ రామిరెడ్డి తెలిపారు.

ధర్మమహామాత్ర తనకు అందిన ఫిర్యాదులను పరిశీలించి, "ప్రిమాఫేసీ" కేసు ఉందని తెలిసే కదుపరి వర్గాలు తీసుకోవలసిందిగా ప్రభుత్వానికి సలహా ఇస్తారని, కేసును బట్టి తగు విచారణను ప్రభుత్వం జరిపింది వచ్చునని అయన వివరించారు. ధర్మమహామాత్రకు గత మార్చి నెలాఖరుదాకా 7311 కేసులు అందగా వాటిలో 7100 కేసులు పరిష్కరించినట్లు అయన చెప్పారు.

ఏ.సి.బి. వారుగాని, వలలో తనకు సంబంధంలేదని అయన స్పష్టీకరించారు అధికారులు అతరంగిక జీవితాలను కూడా తనిఖీచేయాలని తాను ప్రభుత్వానికి సూచించి వున్నారు.

అధికారుల ప్రవర్తనకో వారు జరుగుతున్న వివరాలను చివరించే మీడియా అనే బులెటిన్‌ను ఇంకా పెట్టి ప్రభుత్వానికి అందజేస్తూ ఉండేవి దానిని 1979-80లో ఆపివేశారని, దానిని పునరుద్ధరించాలని మాత్రమే తాను మాట్లాడినని అయన చెప్పారు. అయితే అధికారుల అతరంగిక జీవితాల గురించి ఈ బులెటిన్‌లో ప్రాసే వారు కాదని అయన చెప్పారు.

ప్రత్యేక విభాగానికి అధికారాలు

ధర్మమహామాత్ర సంస్థలోని ప్రత్యేక విభాగానికి పోలీస్ అధికారులను త్వరలో ఇవ్వవచ్చునని అయన అన్నారు. అలాగే స్వాధీనం, స్వా అధికారాలను ఇస్తూ ఉత్తర్వులు జారీ కావచ్చునని అన్నారు. లోగడ సిద్ధం చేసిన ఈ ఉత్తర్వులు అప్పటి ప్రధాన కార్యదర్శి శ్రీ జి. వి. రామకృష్ణ లోపంతో ఆగిపోయినట్లు చెప్పారు. ఈ విధంగా కొన్ని ప్రత్యేక కేసులలో విభాగాలు నిర్వహించవలసి వస్తున్నదని అయన అన్నారు.

లోకాయుక్త నియమకాన్ని పురస్కరించుకొని కొన్ని స్వార్థశక్తులు ప్రజలకి తరగుకుల ఉద్యోగుల కేసులను మాత్రమే ధర్మమహామాత్ర పరిశీలించాలని పూనిందనీ ధర్మమహామాత్రకు పత్రికలు అందజేయటంలో కొన్ని ప్రత్యేక మార్గాలు ఏర్పాటు చేయటం జరిగిందనీ అయన అన్నారు. గుమాస్తాలతో పాటు అధికారుల పనులను కూడా పరిశీలించే అవకాశం తనకు ఇవ్వాలని తాను స్వయం చేసినట్టు అయన తెలిపారు.

ధర్మమహామాత్ర పాత్ర కేవలం ప్రభుత్వానికి సలహాలు ఇవ్వడం వరకే పరిమితమని, అయితే, లోకాయుక్త ఒక దర్యాప్తు కమిటీనా లేదా అనేదానిని అయన స్వయం చేశారు. ఈ రెండు సంస్థల పాత్రలు భిన్నమైనట్టివని, వాటి మధ్య విభేదానికి ఏమాత్రం తావులేదని అయన అన్నారు.

లోకాయుక్తను నియమించినపుడు తాను ఇదేమాట చెప్పాను. అయితే ఆ సందర్భంలో వివాదం లేకుండా ధర్మమహామాత్ర కూడా వత్తిడి వచ్చునని ముఖ్యమంత్రి అభిప్రాయ పడ్డారని శ్రీ రామిరెడ్డి తెలిపారు.

ధర్మమహామాత్ర పంపిన తనను అక్రమపద్ధతి చేయడానికి ఇటీవల మళ్ళీ కొత్తగా ఉద్యమం ప్రారంభమయిందని, దురదృష్టవశాత్తు కొన్ని పత్రికలు అలాంటి శక్తుల ఆరోపణలకు ప్రచారం ఇవ్వడంలో తోడ్పడుతున్నాయని, నిరాధారమైన ఆరోపణలను, విందులను ప్రచురించే ముందుగా ప్రాథమిక పరిశీలనైనా జరపాలని అయన అన్నారు.

ఎ.సి.బి. వారుగాని, వలలో తనకు సంబంధంలేదని అయన స్పష్టీకరించారు అధికారులు అతరంగిక జీవితాలను కూడా తనిఖీచేయాలని తాను ప్రభుత్వానికి సూచించి వున్నారు.

అధికారుల ప్రవర్తనకో వారు జరుగుతున్న వివరాలను చివరించే మీడియా అనే బులెటిన్‌ను ఇంకా పెట్టి ప్రభుత్వానికి అందజేస్తూ ఉండేవి దానిని 1979-80లో ఆపివేశారని, దానిని పునరుద్ధరించాలని మాత్రమే తాను మాట్లాడినని అయన చెప్పారు. అయితే అధికారుల అతరంగిక జీవితాల గురించి ఈ బులెటిన్‌లో ప్రాసే వారు కాదని అయన చెప్పారు.

ధర్మమహామాత్ర తనకు అందిన ఫిర్యాదులను పరిశీలించి, "ప్రిమాఫేసీ" కేసు ఉందనే తేలితే తదుపరి వర్గాలు తీసుకోవలసిందిగా ప్రభుత్వానికి సలహా ఇస్తారని, కేసును బట్టి తగు విచారణను ప్రభుత్వం జరిపింది వచ్చునని అయన వివరించారు. ధర్మమహామాత్రకు గత మార్చి నెలాఖరుదాకా 7311 కేసులు అందగా వాటిలో 7100 కేసులు పరిష్కరించినట్లు అయన చెప్పారు.

ఈ విధంగా కొన్ని కొన్ని ప్రత్యేక కేసులలో విభాగాలు నిర్వహించవలసి వస్తున్నదని అయన అన్నారు. అలాగే ధర్మమహామాత్ర పాత్ర కేవలం సలహాలు ఇవ్వడం వరకే పరిమితమని, అయితే, లోకాయుక్త ఒక దర్యాప్తు కమిటీనా లేదా అనేదానిని అయన స్వయం చేశారు. ఈ రెండు సంస్థల పాత్రలు భిన్నమైనట్టివని, వాటి మధ్య విభేదానికి ఏమాత్రం తావులేదని అయన అన్నారు.

లోకాయుక్తను నియమించినపుడు తాను ఇదేమాట చెప్పాను. అయితే ఆ సందర్భంలో వివాదం లేకుండా ధర్మమహామాత్ర కూడా వత్తిడి వచ్చునని ముఖ్యమంత్రి అభిప్రాయ పడ్డారని శ్రీ రామిరెడ్డి తెలిపారు.

ధర్మమహామాత్ర తనకు అందిన ఫిర్యాదులను పరిశీలించి, "ప్రిమాఫేసీ" కేసు ఉందనే తేలితే తదుపరి వర్గాలు తీసుకోవలసిందిగా ప్రభుత్వానికి సలహా ఇస్తారని, కేసును బట్టి తగు విచారణను ప్రభుత్వం జరిపింది వచ్చునని అయన వివరించారు. ధర్మమహామాత్రకు గత మార్చి నెలాఖరుదాకా 7311 కేసులు అందగా వాటిలో 7100 కేసులు పరిష్కరించినట్లు అయన చెప్పారు.

ఈ విధంగా కొన్ని కొన్ని ప్రత్యేక కేసులలో విభాగాలు నిర్వహించవలసి వస్తున్నదని అయన అన్నారు. అలాగే ధర్మమహామాత్ర పాత్ర కేవలం సలహాలు ఇవ్వడం వరకే పరిమితమని, అయితే, లోకాయుక్త ఒక దర్యాప్తు కమిటీనా లేదా అనేదానిని అయన స్వయం చేశారు. ఈ రెండు సంస్థల పాత్రలు భిన్నమైనట్టివని, వాటి మధ్య విభేదానికి ఏమాత్రం తావులేదని

మిలిటరీ ఇంజినీర్ సర్వీసెస్

చీఫ్ ప్రొడక్షన్ ఆఫీసర్ ఉద్యోగమునకుగాను దరఖాస్తులు చీఫ్ ఇంజినీర్ (ప్రాజెక్టు) ఎఫ్‌పై. 6 వ అంతస్తు, తుంగ్రిలోక్ కాంప్లెక్స్, 111, ఎస్.డి. రోడ్, సికింద్రాబాద్–500003 (రక్షణ మంత్రిత్వ శాఖ) వారిచే కోరబడుచున్నవి. జీతం: ఒక ఉద్యోగం. అర్హత: తప్పనిసరి: అర్కిటెక్చర్‌నందు గుర్తింపు పొందిన డిగ్రీ/నేషనల్ డిప్లమా లేదా తత్సమానమైనది. అనుభవము: ఇటువంటి పనులలో 2 సం. అనుభవం. వయోపరిమితి: 18 నుండి 25 సం.లు. ఎస్.సి/ఎస్.టి. వారి విషయంలో 5 సం. సడలింపబడును. జీతం స్కేలు: రూ. 700–30–760–35–900 మరియు కేంద్ర ప్రభుత్వపు నిబంధనల ప్రకారం అనుమతింపబడు అలవెన్సులు. ఉద్యోగం చేయవలసిన ప్రదేశం: సికింద్రాబాద్, మరియు భారతదేశంలో ఎక్కడికైనను బదిలీచేయబడవచ్చును.

దరఖాస్తును పాడా కాగితంమీద పూర్తి బయోడాటాను బ్రాసి సరి ఫికేట్ల నొక్కల్ అటెస్టెడ్ కాపీలను జతపర్చి చీఫ్ ఇంజినీర్ (పి) ఎఫ్‌పై. 6 వ అంతస్తు, తుంగ్రిలోక్ కాంప్లెక్స్, 111, వజీరీపీదీ రోడ్, సికింద్రాబాద్ వారికి లేదా 20–6–1984 నాడు లేదా అంతకుముందుగా చేరునట్లు పంపవలెను.

davp 683(318)/84

సి. ఆర్. పి. ఎఫ్. – హైదరాబాద్

వేలము నోటీసు

ఈ క్రింద తెలిపిన వస్తువులకొరకు సీల్డ్ టెండర్లు పంపుకొనుట కు అవకాశము కలదు. వివరాలు తెలిపిన వస్తువులు ఈ క్రింద తెలిపిన సమయములో ఈ క్రింద తెలిపిన ప్రదేశములో వేలము వేయబడును. 1) కాటన్ మరియు ఉలెన్ యూనిఫారం ఆర్టికల్స్. 2) క్రీడా వస్తువులు. 3) అల్యూమినియం పాత్రలు. 4) అర్సనల్/అర్మర్స్ టూల్స్ 5) బావ్వాయిస్ సామగ్రి 6) చిల్లర వస్తువులు 7) పెట్ ఎక్విప్‌మెంట్ 8) వర్నిషర్ అయిటమ్లు/కర్ర/స్టీలు 9) గుడారాలకు సంబంధించిన స్టోర్స్ 10) ట్రేయింగ్/మష్కీరీ స్టోర్లు. 11) సైకిళ్ళు మరియు విడి భాగాలు 12) ఎం.టి. పైర్లు/ట్యూబులు & బ్యాటరీలు. అనక్తులు వ్యక్తులు పైన తెలిపిన సమయములో స్వయముగా హాజరై ధరావతు సొమ్ముక్రింద రూ. 200 లను చెల్లించి (ఇది వేలము ముగిసిన తర్వాత అక్కడే తిరిగి యివ్వబడును) తమ పేర్లను నమోదు చేసుకొనవలెను. విజయం పొందిన పాటదారుడు సామగ్రిని 24 గంటలలోపుగా తానుగా తొలగించవలెను. చివరి వేలమును ఖరారు చేయు అధికారం అడిషనల్ డిప్యూటీ ఇన్స్పెక్టర్ జనరల్ అఫ్ పోలీస్ గ్రూపు సెంటర్, సెంట్రల్ రిజర్వు పోలీసు ఫోర్స్, హైదరాబాదు–5 వారు కలిగి యున్నారు.

davp 561(113)/84

డిపార్ట్మెంట్ ఆఫ్ అటామిక్ ఎనర్జీ

టెండర్ నోటీసు నెం. C/503/84. ఎన్. ఎఫ్. సి. హైదరాబాద్ వద్దగల ఎంపాయిస్ ఆబోనిడేషన్ అపీసు భవనమునకు సివిల్ & ఎలక్ట్రికల్ పనులను నిర్వహించుటకై ఇటువంటి స్వభావం మరియు స్థాయి గల పనులను నిర్వహించివున్న సివిలర్లు, కాంట్రాక్టర్లు, ఎం ఇఎన్ & ఏ పి పిడబ్ల్యుడి వగైరాలకు చెందిన ఆమోదిత మరియు అర్హులైన కాంట్రాక్టర్ల నుండి టెండరు తేది 18–6–1984 వరకు సూపరింటెండింగ్ ఇంజనీర్ (సివిల్). సివిల్ ఇంజనీరింగ్ డివిజన్, న్యూక్లియర్ ఫ్యూయల్ కాంప్లెక్స్, ఆర్ సి ఎఫ్ పోస్టు, హైదరాబాద్–500762 వారిచే కోరబడుచున్నవి. టెండరు: రూ. 1,10,000. దరావతు సొమ్ము రూ. 2750.

ఈ క్రింది డాక్యుమెంట్లను ప్రాతిపదికపైన అభ్యర్థనకు జతపర్చి తేది 4–6–84 నుండి 16–6–84 వరకు పనిదినాలలో ఉ. 10 గం.ల మరియు సా. 4 గం.ల మధ్య పొందవచ్చును. (1) మేనేజర్ (ఫైనాన్స్) న్యూక్లియర్ ఫ్యూయల్ కాంప్లెక్స్ వారి పేర్న తీసికొన్న రూ. 20/– లకు ఇ. పి. ఓ. (తిరిగి ఇవ్వబడదు). (2) ఇటువంటి ఇన్‌కంటాక్స్ క్లియరెన్సు సర్టిఫికేట్ (3) గత 5 ఏళ్ళ కాలంలో ఇటువంటి స్థాయి మరియు స్వభావం గల పనులను నిర్వహించి వున్నట్లు ఋజువులనుండి పొందిన సర్టిఫికేట్లు / ఇన్వాయిస్సులతోపాటు నిర్వహించిన పనుల జాబితా. (4) ఆర్థిక స్థోమత గురించి బ్యాంకర్లు లేదా తత్సమానమైన వారి నుండి సార్టిఫికేటు. ఆసంపూర్తి దరఖాస్తులు పరిశీలింపబడవు. ఇతర వివరాలు ఈ అప్లీలోని వివరములైన టెండరు నోటీసునందు చూడవచ్చును. davp 645(67)84

ఆంధ్ర సచిత్ర వారపత్రిక తప్పక చదవండి

దక్షిణ మధ్య రైల్వే

నోటిఫికేషన్

హైదరాబాద్ (ఎం జి) డివిజన్ మీదగల ఈ క్రింద తెలిపిన రైల్వే స్టేషన్ల వద్ద టీ స్టాలులు/పానీయములు మరియు తినుబండారాల స్టాలులకై కాంట్రాక్టులు ఇచ్చుటకుగాను పెడ్యూల్డు కులము మరియు పెడ్యూల్డు తెగల అభ్యర్థులనుండి మాత్రమే దరఖాస్తులు కోరబడుచున్నవి. తాత్కాలిక డిపాజిట్ వార్షిక లైసెన్సు రుసుము మరియు ముందుగా చెల్లించవలసిన సెక్యూరిటీ డిపాజిట్ సొమ్ము అయా స్టేషన్ల ఎదుటగా చూపబడినవి.

క్రమ సంఖ్య	రైల్వే స్టేషన్ పేరు		కాంపోజిట్ వార్షిక లైసెన్సు రుసుము (తాత్కాలికం)	సెక్యూరిటీ డిపాజిట్
1)	ఉప్పుగూడ	...	రూ. 254	రూ. 127
2)	బద్వేల్	...	32	16
3)	బాలానగర్	...	298	149
4)	బొలారం	...	1800	900
5)	ఉప్పల్‌భాయి	...	296	148
6)	బసార్	...	992	496
7)	కాచ్చెలి	...	32	16
8)	చాండి	...	32	16
0)	మీర్‌కెల్	...	32	16

2. దరఖాస్తులయందు పూర్తి వివరాలు అనగా పేరు, చిరునామా, విద్యార్హతలు, నివాస స్థలము, ఇదివరకటి క్యాటరింగ్/ఇతర అనుభవం. అర్థికస్తోమత, కులం వివరాలు తెలుపుతూ దరఖాస్తును నీలుపేసిన కవరుసందుంచి 20-6-84 తేదీ (బుధవారం) నాడు లేదా అంతకుముందుగా డివిజనల్ కమర్షియల్ సూపరింటెండెంట్, దక్షిణమధ్య రైల్వే, హైదరాబాద్ (ఎం జి) డివిజన్, సికింద్రాబాద్ వారికి చేరునట్లు పంపవలెను.

3. కాంట్రాక్టుకు సంబంధించిన నియమ నిబంధనల పూర్తి వివరాలు డివిజనల్ కమర్షియల్ సూపరింటెండెంట్, దక్షిణమధ్య రైల్వే, హైదరాబాద్ (ఎంజి) డివిజన్, సికింద్రాబాద్ వారిచుంది ఏ పనిరోజునైనా పొందవచ్చును.

డివిజనల్ కమర్షియల్ సూపరింటెండెంట్
హైదరాబాద్ (ఎం జి) డివిజన్/
సికింద్రాబాద్.

Pub. 135/84-85

టెలికమ్యూనికేషన్స్, ఆంధ్రప్రదేశ్

పేపరు పరిశుభ్రం, కంపోజింగ్, ప్రింటింగ్, బైండింగ్, వగైరాలతో పూర్తిగా పెరిఫోస్ డైరెక్టరీలు ముద్రించి సరఫరా చేయుటకై పీలువేసిన టెండర్లు 15–6–84 నాడు సా. 3 గం., వరకు డైరెక్టర్, టెలికమ్యూనికేషన్స్ హైదరాబాద్ ఏరియా, సంచార భవన్, ఎస్.పి. రోడ్, సికింద్రాబాద్–500003 వారికి కోరబడుచున్నవి. (ఎ) హైదరాబాద్ డివిజన్–4000 కాపీలు. (బి) మహబూబ్‌నగర్ డివిజన్–4000 కాపీలు, (సి) మెదక్ డివిజన్–4000 కాపీలు, (డి) నిజామాబాద్ డివిజన్–5000 కాపీలు (ఇ) హైదరాబాద్ ఏరియా (కంబైండ్) 1500 కాపీలు, మొత్తం పని విలువ సుమారు రు. 50,000/– సవరాలు సొమ్ము రు. 500/– (ఏ సి. ఎ టి, ఆఫీస్ ఆఫ్ ది డి. టి. ఎ. రూపంలో మాత్రమే). సమయం: ఇచ్చిన తేదీ నుండి 45 రోజులు. టెండరు ఫారములకై రు. 10/– లను డి. ఇ. టెలికమ్యూనికేషన్స్ హైదరాబాద్ – 500 050 వారి కార్యాలయంలో గల ఏసి. ఏడి వారి పేర్న తీసికొన్న పోస్టల్ ఆర్డరు ద్వారా చెల్లించి పై వారి కార్యాలయం నుండి అన్ని పని రోజుల యందును ఉ. 10 గం॥ నుండియు సా॥ 5 గం॥ల మధ్య పొందవచ్చును.

daup 711 (115)/84

అటవీ ఉత్పత్తులకరం ప్రోత్సాహం

హైదరాబాదు జూన్ 8:

రాష్ట్రంలో 1984-85 సంవత్సరంలో గిరిజనుల నివసించే ప్రాంతాలలో కేవలం ఇటు వాటి అధికారికి రూ. 80 లక్షల రూపాయలు ప్రభుత్వం మంజూరు చేసింది. 3600 హెక్టార్ల భూమిలో అడవులు చేసే ఈ పథకం వల్ల అయా ప్రాంతాలలో నివసించే గిరిజనులకు ఆర్థిక స్వోన్నత చేకూర్చగల ఉపాధి లభిస్తుంది. ఇదిగాక మరో 900 హెక్టార్లలో తీవ్రంగా పెరిగి ఉత్పత్తికి పనికి వట్టను నాటనున్నారు. (కరి)

శాశ్వత గృహ నిర్మాణం

కర్నూలు, జూన్ 8:

నందికొట్కూరు నియోజకవర్గం పరిధిలో సమితి రామగట్ల గ్రామంలో గ్రామీణ కార్మిక గృహ నిర్మాణ సహకార సంఘానికి సమితి అధ్యక్షులు శ్రీ పదూరు సుబ్బారెడ్డి ఇటీవల ప్రారంభోత్సవం చేశారు.

కార్మిక గృహ నిర్మాణ పథకానికి 3 ఇళ్లకు 60 వేలు, కాలనీరోడ్డు నిర్మాణానికి రూ. 20 వేలు, మరుగుదొడ్ల నిర్మాణానికి రూ. 10 వేలు ఖర్చుఅయ్యేలు ఈ పథకం క్రింద నిర్మించిన ఇళ్ళు పొందిన వారు నెలసరి వాయిదాలు పూర్తిగా చెల్లించిన వారే ఇళ్ళు స్వంత మనుషులయ్యారు తెలిపారు. (హ.న.)

ఆంధ్రప్రదేశ్ ప్రభుత్వము

భాగ్యలక్ష్మి

ఆంధ్రప్రదేశ్ ప్రభుత్వ లాటరీ

ఇందిరా ప్రియదర్శినీ ఆడిటోరియం, పబ్లిక్ గార్డెన్స్, హైదరాబాదు నందు తేది 8-6-1984 న ఉ. 11-00 గంటలకు జరిగిన ఏ. పి. స్టేట్ లాటరి 64 వ పదిహేను రోజుల డ్రా ఫలితాలు

సీరీస్	GH	GI	GJ
3 మొదటి బహుమతులు రూ. 1,00,000 ఒక్కొక్కటి	326571 గుంటూరుజిల్లా	289918 సికింద్రాబాద్	354938 ఒరిస్సా రాష్ట్రం
3 రెండవ బహుమతులు రూ. 16,000 ఒక్కొక్కటి	431219 హైదరాబాద్	208358 కర్ణాటక	307573 విజయనగరం
3 మూడవ బహుమతులు రూ. 5,000 ఒక్కొక్కటి	482386 బెల్లారి	353911 కర్ణాటక	265077 విశాఖపట్నం

అయా సీరీసులలో క్రింది నంబర్లతో అంతమయ్యే అన్ని టిక్కెట్లకు.

15 నాల్గవ బహుమతులు రూ. 1,000 ఒక్కొక్కటి	16816	76595	57817
30 ఐదవ బహుమతులు రూ. 500 ఒక్కొక్కటి	1) 23959 2) 1889	09758 62496	44065 74267
150 ఆరవ బహుమతులు రూ. 100 ఒక్కొక్కటి	8533	3039	1247
300 ఏడవ బహుమతులు రూ. 50 ఒక్కొక్కటి	1) 1282 2) 2442	0295 7659	7128 5413
3,000 ఎనిమిదవ బహుమతులు రూ. 10 ఒక్కొక్కటి	1) 179 2) 306	593 023	601 596
30,000 తొమ్మిదవ బహుమతులు రూ. 5 ఒక్కొక్కటి	1) 21 2) 50	59 95	09 29

బహుమతులను తేది 8–8–84 ముందుగా సొమ్ము చేసుకొన వచ్చును. బతే సాధారణంగా ఆతేదీ పిదప చేసే క్లెయిమునను ఆలస్యానికి సహేతుకమైన కారణంగురించి డైరెక్టర్ ఆఫ్ స్టేట్ లాటరీస్‌వారు సంతృప్తి పొందినమాత్రమే చెల్లింపు చేయబడును. తేది 8–10–84 తర్వాత చేయబడు క్లెయిములు పరిగణింపబడవు. ఒక టిక్కెట్టుకు ఒక బహుమతి మాత్రమే యివ్వబడును. ఇది ద్రాలో తీసిన టాటిలో హెచ్చు బహుమతి ఇవ్వబడును.

మొదటి మూడు బహుమతులకు డైరెక్టర్ ఆఫ్ స్మాల్ సేవింగ్స్ అండ్ స్టేట్ లాటరీస్, ఆంధ్రప్రదేశ్ ప్రభుత్వం, హైదరాబాద్ వారిచే సొమ్ము చెల్లించబడును. రు. 100 పైబడి మరియు రు. 1000 లకు లోపుగల బహుమతులు ఆంధ్రప్రదేశ్ స్టేట్ ట్రేడింగ్ కార్పొరేషన్ లిమిటెడ్, హైదరాబాద్ వారిచే చెల్లించబడును. రు. 100 వరకు గల బహుమతులను స్థానికంగా గల బ్యాంకుల ద్వారా చెల్లించబడును.

సరైన పరిశాల ప్రచురణకు తగినంత జాగ్రత్త వహించడం జరిగింది. పరిశములు ఆంధ్ర ప్రదేశ్ స్టేట్ గజెట్ యందు ప్రకటించబడును. కేవలం ఇవి మాత్రమే సక్రమమైనవిగా భావించవలయును.

ఎ. కె. గోయెల్, ఐ.ఎ.ఎస్,
డైరెక్టర్, అఫ్ స్టేట్ లాటరీస్
అండ్ స్మాల్ సేవింగ్స్
గవర్నమెంట్ అఫ్ ఆంధ్రప్రదేశ్, హైదరాబాద్

హైదరాబాద్,
తేది: 8-6-84.

★ "భాగ్యలక్ష్మి" ప్రతి ఇంటా దీపాన్ని వెలిగించు గాక!"

65వ పదిహేనురోజుల డ్రా: 23-6-84 ఉ. 11 గం.కు

ఇందిరా ప్రియదర్శినీ ఆడిటోరియం, పబ్లిక్ గార్డెన్స్, హైదరాబాదు నందు జరుగును

3 మొదటి బహుమతులు రూ. 1,00,000/- ఒక్కొక్కటి	II బహుమతులు	3	రూ 15,000/- ఒక్కొక్కటి
	III బహుమతులు	3	రూ 5,000/- ఒక్కొక్కటి
	IV బహుమతులు	15	రూ 1,000/- ఒక్కొక్కటి
	V బహుమతులు	30	రూ 500/- ఒక్కొక్కటి
	VI బహుమతులు	150	రూ 100/- ఒక్కొక్కటి
	VII బహుమతులు	300	రూ 50/- ఒక్కొక్కటి
	VIII బహుమతులు	3,000	రూ 10/- ఒక్కొక్కటి
	IX బహుమతులు	30,000	రూ 5/- ఒక్కొక్కటి

మొత్తము బహుమతుల విలువ: రూ. 6,00,000

బహుమతుల మొత్తము: 33,504

ఆంధ్రప్రదేశ్ స్టేట్ లాటరీ

జాతీయ కొక్కో పోటీలు

కర్ణాటక పురుషులకు, మహారాష్ట్ర స్త్రీలకు చాంపియన్‌షిప్

అదిలాబాద్, జూన్ 8

ఇక్కడ జరిగిన 22 జాతీయ కొక్కో చాంపియన్ షిప్ పోటీలో కర్ణాటక పురుషుల జట్టు, మహారాష్ట్ర స్త్రీల జట్టు అంతిమ విజయం సాధించాయి.

18 పాయింట్లు ఈ చాంపియన్‌షిప్ పోటీలను గెలుచుకున్న మహారాష్ట్ర పురుషుల జట్టుని కర్ణాటక జట్టు మూడు ఇన్నింగ్స్‌లో గెలిచి మొట్ట మొదటిసారి చాంపియన్‌షిప్‌ను కైవసం చేసుకుంది మహారాష్ట్ర స్త్రీలజట్టు మాత్రం మధ్య ప్రదేశ్‌ను 10–4 స్కోరుతో అవలీలగా వోడించింది.

5 వేల మంది ఈ ఫైనల్ పోటీలను తిలకించారు.

జాతీయ స్థాయి పోటీలకి కూడా ఇంతమంది రావడం ఇదే ప్రథమం.

పురుషుల చాంపియన్‌షిప్ పోటీలు చాలా ఆసక్తికరంగా సాగాయి. మూడవ ఇన్నింగ్స్‌లోగాని ఏవుడు ఓడేలు ఆనేది తెలీదు. రెండవ ఇన్నింగ్స్‌లో అట మధ్య విరామ సమయానికి స్కోర్ 4–4 గా వుంది, అట ముగిసేసరికి 9–9 తో రెండు జట్టూ సమవుజ్జీలుగా నిలిచాయి మూడవ ఇన్నింగ్స్‌లో ఎవ్ ప్రకాశ్ ఒంటిచ్చేర విజృంభించి ఆఖర్ కాకుండా గెలిచి తమ జట్టు 15–14 స్కోరుతో గెలుచుకుందానికి దోహదం చేశాడు.

మహారాష్ట్ర స్త్రీల జట్టు 10.4 స్కోరుతో మధ్య ప్రదేశ్‌పై సునాయాసంగా విజయం సాధించింది. ఈ జట్టు ఈ పోటీలో రెండవసారి హాట్ ట్రిక్ సాధించింది.

సిద్ధిపేట మునిసిపల్ వైస్ ఛైర్మన్ ఎన్నిక చదరంగం: ఎత్తుకు పైఎత్తు

సిద్ధిపేట జూన్ 8:

సిద్ధిపేట మున్సిపల్ ఉపాధ్యక్షుని ఎన్నికను ఇరువర్గాల వారు ప్రతిష్టాకరంగా తీసుకొంటున్నారు. మున్సిపల్ చైర్మన్‌గా శ్రీ వి. రామయ్య గత నేల 19వ తేదీన ఎన్నిక కాగా ఉపాధ్యక్షుని ఎన్నికను పదిహేను రోజులలో చేయవలసి ఉండగా ఇంతవరకు ఎన్నికకు సంబంధించిన నోటీసు వారి కాలేదు. చైర్మన్ పిర్గంలో ఉపాధ్యక్షి పదవి కాలాలన్న వారు అధికంగా ఉండటమేకారణమని పదంతి. చైర్మన్ రెండు ఓట్లు అధిక్యతతో వెగ్గారు. చైర్మన్ అవని ప్రత్యర్థి వర్గంలోని శ్రీ ముస్కిన్ అహ్మద్ విదేశాలకు వెళ్ళుటం, ఏ. పి. ఐ. సభ్యులు శ్రీ అగయ్య ఎన్నికలో పాల్గొనకపోవటం శ్రీ రామయ్యకి కలిసి వచ్చాయి. శ్రీ ముస్కిన్ మహ్మద్, శ్రీ అగయ్య మాజీ చైర్మన్ కాశీపతి లింగం వర్గానికి మద్దతునిస్తున్నారు. ఉపాధ్యక్షుని ఎన్నికలో చైర్మన్ వర్గం తీవ్ర పోటీ ఎదుర్కొనక తప్పదు. ఇరువర్గాల వారుఉపాధ్యక్షుని పదవిని సంపాదించుకోవాలన్న దీమాతో ఉన్నారు. ఒకవేళ చైర్మన్ ప్రత్యర్థివర్గం ఉపాధ్యక్షుని పదవినిపొందగలిగితే వంచవర్షం తర్వాత ప్రస్తుత చైర్మన్‌పై అవిశ్వాస తీర్మానం ప్రతిపాదించగలమన్న దీమాతో ఉన్నారు. మాజీ చైర్మన్ వర్గంలో ఉపాధ్యక్షి పదవి వల్ల ఎలాంటి అభిప్రాయ భేదాలు లేవట్లు తెలుస్తున్నప్పటికి. చైర్మన్ శ్రీ వి. రామయ్య వర్గంలో ఉపాధ్యక్షి పదవి శ్రీ పర్వతం శ్రీ బ్రిజవర్ధిహాలు, పాలకుర్తి హనేను కావాలని అడుగుతున్నట్టు తెలుస్తున్నది. చైర్మన్ శ్రీ వి. రామయ్య పత్తియ్యను ఉపాధ్యక్షుడిగా ఎన్నుకొనవలసి హామి ఇచ్చినట్లు తెలుస్తున్నది. ఉపాధ్యక్షుని ఎన్నిక ఇరువర్గాల వారికి ప్రతిష్టాకరంగా ఉండగలదు.

చిల్లర నాణేల కొరత

సిద్ధిపేట కట్టణములో చిల్లర కొరత వలన వ్యాపారస్తులు, ఆర్.టి.సి. వారు, హోటల్ యజమానులు వినియోగదారులు కూడ ఎన్నో ఇబ్బందులకు గురి అవుతున్నారు. చివరకు వార్తాపత్రికలనుఅమ్మే వారు కూడ చిల్లర ఉంచేదే పేపరు ఇవ్వగలమని అంటున్నారు కొంతమంది వ్యాపారస్తులు, పెట్రోలుబంకులు చిల్లర నాణేలు ఇచ్చి వహాతరి చేయవలసిందిగా బోర్డులను తగిలించారు. హోటళ్ళవారు, వల్లని పానీయాలు అమ్మేవారు చిల్లర నాణేలుగా పది నుండి ఇరువది పైసాల వరకు కూపన్ యోగదారులకే పదిపెట్టి తిరిగి వచ్చిన పప్పుడు ఇవ్వమని కొంతమంది అంటున్నారు. బస్ కండక్టర్లు ప్రయాణీకులకు ఇవ్వవలసిన చిల్లర నాణేలకు బదులు పది పైసాల ప్రయాణీకులకు రూపాయిల నోటును ఇచ్చి వారిలో వారిని ఎదుకో మంటున్నారు. నోట్ ఉంటూనే ఉంది. చివరకు పట్టణ వ్యాపారులు సిద్ధిపేటలో నూరు రూపాయిల చిల్లరకు ఇదు యాసాయిల నుండి ఇరువది రూపాయల వరకు అధికంగా ఇచ్చి తీసుకొనవలసి వస్తున్నదని. ఇంకా బజేల కొరతను తీర్చవలసిన బాధ్యత ప్రభుత్వంపైన ఉంది.

వడగాడ్పులలో పిల్లలకి జ్వరాలు

గత ఇరువది సంవత్సరాలలో ఎన్నడూ లేని మండుటెండలు ఈ పర్యాయం 20 రోజుల నుండి సిద్ధిపేట పట్టణంలోను తాలూకాలో కు ఉధృతంగా కాసేయి. తీవ్రవడగాల్పుల వలన కల్లారి పాపలు వివిధ రకాల జ్వరాలకు గురి అవుతున్నారు. పట్టణంలోని ప్రతి ప్రైవేటు నర్సింగ్ హోంలవద్ద పెద్ద క్యూలో పసి పిలలను ఎత్తుకొని తలిదండ్రులు నిల్చుంటున్నారు. పని చేయాలన్నా ప్రజలు ఎండలను చూచి భయపడుతున్నారు. ఇండ్లలో ఫ్యాన్‌లు వేసుకొన్నా పడగారి మాత్రమే తప్పన్నది. మధ్యాహ్నం వేళలో రోడ్లు నిర్మానుష్యంగా కనబడుతున్నాయి. పడగాల్పుల వలన ఇద్దరు మరణించినట్లు కూడ తెలుస్తోంది. వర్షాల కోసం ప్రజలు ఆశతో ఎదురు చూస్తున్నారు.

రాకార్ జీతి నివాళులు

హైదరాబాద్, జూన్ 8:

గత జూన్ 9వ తేదీన మిర్యాలగూడెంలో శ్రీ కామ్రేడ్ ప్రదమపరంతి పరిణామంగా ఎన్నికైన వరలో రాకీయ జీవిత పార్టీ నాయకులు శ్రీయుతులు పి. వి. నరసింహారావు, వి. రామారావు (రామకృష్ణ పత్యులు) శ్రీ బంగారు లక్ష్మణ్, శ్రీ బద్దం బాలిరెడ్డి, కామన పత్యుడు శ్రీ ఎ నరేంద్ర శ్రీ కామ్రేడ్ రాజేశ్వరి శిక్షణలో తమకు అనుభవాలను పంచుకుని కంట తడిపెట్టారు.

సభకు శ్రీ ఎ. నరేంద్ర అధ్యక్షత వహించారు.

పి. జె. పి. నగర శాఖ ప్రధానకార్యదర్శి శ్రీ బద్దం బాలిరెడ్డి తొలుత స్వాగతం పలికారు. కార్యదర్శి శ్రీ కమలాకర్ వందన సమర్పణ చేశారు. (హి. వ.)

6 ఏర్ బస్ విమానాల క్రయానికి ఐ. ఎ. నిర్ణయం

న్యూఢిల్లీ, జూన్ 8

అతి "310 ఏరిఅస్" విమానాలను కొనడానికి ఏర్ ఇండియా నిర్ణయించినట్టు తెలిసింది.

గల్ఫ్, ఆఫ్రికా, దూరప్రాచ్య రూట్లలో బోయింగ్ 707 స్థానే ఈ విమానాలను ఏర్ ఇండియా నడుపుకుంటుంది.

310 ఏర్ బస్సులో 188 సీట్లు వుంటాయి. ఒక్క విమానం ఖరీదు రూ 40 కోట్లు.

వచ్చే ఐదేండ్లలో ఏర్ ఇండియా వారు అదనపు 310 ఏరిఅస్ విమానాలను కొనవచ్చు.

కట్టుబట్టలతో తిరిగి వచ్చిన చేనేత కార్మికులు

దుబ్బాక, జూన్ 8:

దుబ్బాక తాలూకా ధర్మాజీపేట నుండి చేనేత కార్మికులు పలు సంవత్సరాల నుండి బీహారికి వలస వెళ్ళి జీవన స్థితి సంపాదించుకుంటున్నారు.

ఇటీవలి మత కలహాల సందర్భంగా వారి సంపాదన అస్తి నగలు వస్త్రములు వంట పాత్రలు, బట్టలు ఇట్టి మొదలైనవి సంఘ విద్రోహ శక్తుల పరమంటలు పాలయ్యాయి. పొనం బాబు అప్పు బిగగొట్టుకొని కట్టుబట్టలతో కర్ర కర్రతో ప్రాణభయంతో తమ స్వగ్రామం దుబ్బాకకు చేరుకున్నారు. వారిలో సుమారు 300 కుటుంబాల వారు జిల్లా కలెక్టరును, ముఖ్యమంత్రికి విన్నవించారు. ముఖ్యమంత్రికి విన్నవించారు. మంత్రికి తమ కష్టాలను వివరించారు.

టీవీలో ఈరోజు

తెలుగువెలుగు చిత్రం

మైరావణ

సాయంకాలం 5.30కి

కారగణం: కాంతారావు, కృష్ణకుమారి,

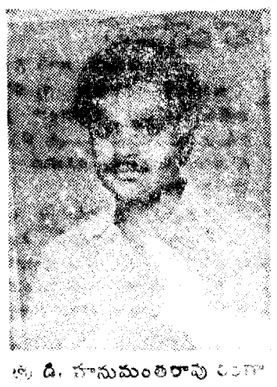

శ్రీ డి. హనుమంతరావు గారా రెడ్డి జిల్లా పరిషత్తు అధ్యక్షులు

మానికొండ సత్యనారాయణ శాస్త్రి కాలధర్మం

హైదరాబాద్, జూన్ 8:

ప్రముఖ స్వాతంత్ర్య యోధుడు, గ్రంథకర్త, రచయిత శ్రీ మానికొండ సత్యనారాయణ శాస్త్రి మొన్నరాత్రి ఇక్కడి గాంధీ ఆస్పత్రిలో మరణించారు. అయన వయస్సు 89 సంవత్సరాలు ఒక దత్తపుత్రుడు వున్నాడు.

కృష్ణాజిల్లా పుడుచూరిలో జన్మించిన శ్రీ శాస్త్రి గాంధీజీ పిలుపుపై 1921 లో సహాయ నిరాకరణోద్యమంలో పాల్గొన్నారు. ఏడేళ్ళపాటు జైలుశిక్ష అనుభవించారు. ఆ సమయంలో ఆయన పుస్తక రచనపై దృష్టి సారించారు. దీనికి పూర్వం శ్రీ శాస్త్రి బ్రాసిన మానికొండ రామాయణం, బ్రిటిష్ మహాయుగం పుస్తకాలు ప్రసిద్ధాలు. బ్రిటిష్ మహాయుగం పుస్తకాన్ని అరజల్లో బ్రిటిష్ వారు నిషేధించారు.

గారిసన్ ఇంజనీర్ వారి కార్యాలయం,

బీదార్ – 585401

ముందు అనుమతి లేదా తెలియపర్చకుండా తేది 3 మార్చి 1984 నుండి యా రోజు వరకు కర్ఫులకు గైడుహోదా గుడ్వారా సి.సి.ఎస్ (కాండక్ట్) రూల్సు 1964 లోని రూలు–3 నందు నిర్దేశించినట్లు ఒక ప్రభుత్వోద్యోగి ప్రవర్తించవలసిన విధంగా లేకుండా విధులందు గైడుహోదాగుమా విధులకై గైర్హాజరేయినందుకు బి.ఎస్.ఓ. నిబంధికి చెందిన ఎం ఇఎస్ 144977 శ్రీ జాన్సన్ తార్జి, ముజ్జార్ TY వారికి నం. 1093/జాన్సన్103/EIC తేదీ 21 ఏప్రిల్ 1984 గల జి ఇ బీదర్ వారి మెమొరాండంను బి. బి. ఎస్ (సి.సి.ఎస్) రూల్సు 1965 లోని రూల్సు 14 క్రింద మెమొరాండం ఆఫ్ చార్జీలు వారి చేయబడినవి.

ఇప్పుడు అతనిమీద చేసిన నేరారోపణలపై విచారణ జరపుటకై ఎంక్వైరీ అఫీసరుగా జి ఇ, బీదార్‌నకు చెందిన ఎం ఇఎస్ 114546 శ్రీ కె. జి. రుగ్గి, ఇ. ఇ. B/R వారిని జి ఇ. బీదార్ వారిచే నియమింపబడిరి. పదరు ఎంక్వైరీ అఫీసర్ 12 జూన్ 84 నాడు ఉ. 10 గం.లకు జి. ఇ. బీదర్ వారి కార్యాలయంలో విచారణ జరుపుతారు. దీనికి మీద పేర్కొన్న కారణాలు, క్రిమినల్‌లెగ్ అఫీసర్‌మ మరియు ఇతర సంబంధించిన అన్ని డాక్యుమెంట్లతో విచారణకు హాజరు కావలసిందిగా కోరడమైనది.

మీరు పైన పేర్కొనబడిన తేదీ మరియు సమయంలోగా హాజరు కాని పక్షంలో ఎంక్వైరీ అఫీసర్ ఏ ఎక్సపార్టీ నిర్ణయం తీసికొనబడును. davp683(319)84

ఆంధ్రప్రదేశ్ ప్రభుత్వము

బిల్లా మేనేజరు వారి కార్యాలయము,

ఏ. పి. స్టేట్ ఎసెన్షియల్ కమోడిటీస్ కార్పొరేషన్ లి.

రంగారెడ్డి జిల్లా, ఏ. సి. గార్డు, హైదరాబాదు.

లెటర్ నెం. ECC/RRD/656/83 తేది 31-5-1984

టీ–టెండర్ నోటీసు

1984–85 వ సంవత్సరానికి అనగా 31-3-1985 తేదీ వరకు వికారాబాదు, మార్పల్లి, కాందూరు, ఇబ్రహీంపట్నం, నిడ్డి, మహేశ్వరం, రాజేంద్రనగర్, హయాత్‌నగర్ తాలూకాలకుగాను నిత్యావసర వస్తువులను తాలూకా స్థాయిలోని స్టాకిస్టు ప్రదేశమునుండి గ్రామ ప్రదేశము (village point) నకు రవాణా చేయుటకు వారి రవాణా కాంట్రాక్టర్ల నుండి సీలుపేసిన కొటేషన్లు మేనేజింగ్ డైరెక్టర్, ఏ. పి. ఎస్. ఇ సి. సి. ఓ మిటెడ్, హైదరాబాదు వారి మీద పిలువబడుచున్నవి.

తాలూకా స్టాకిస్టు పాయింట్ నుండి విలేజి పాయింటునకు (పి డి ఎస్ అండ్ ఎం డి ఎం ఎస్ రెండింటికి) చౌక ధర దుకాణం ప్రదేశం/స్కూలు ప్రదేశము

స్లాబ్	కోట్ చేయవలసిన రేట్లు
8 కి. మీ.ల వరకు	... క్వింటాల్ 1 కి స్లాబ్ రేటు.
8 కి. మీ.కి మించి	... క్వింటాల్ 1 కి కిలోమీటరుకు రే

టెండరు దారు ప్రతి తాలూకాకు విడివిడిగా టెండరు వాలువర్చాలి.

ఈ నివేదికలో ప్రస్తావించిన తాలూకా స్టాకిస్టులు అవసరాన్నిబట్టి సూచనలనుసరించి తాము టెండర్ చేయుటకుండి మినహాయింపు బడినట్లు తాలూకా స్టాకిస్టుగాను మరియు రవాణా కాంట్రాక్టర్‌గాను ఒకే ఎక్సపార్టీ వ్యవహరించరాదు.

టెండర్ ఫారములు మరియు నిబంధనలను జిలా మేనేజర్, ఇ.ఎస్.సి.ఓ.ఎం., రంగారెడ్డి జిల్లా, ఏ.సి. గార్డు, హైదరాబాదు నుండి రూ. 20 లకు మేనేజింగ్ డైరెక్టర్, ఇ. ఎస్. సి. ఓ. ఎం. హైదరాబాద్ వారి పేర్న డిమాండ్ డ్రాఫ్టు ద్వారా చెల్లించి అన్ని పనిరోజులయందును అఫీసు పనివేళలో పొందవచ్చును.

నీలుపేసిన కొటేషన్లను జిలా

కేంద్ర — రాష్ట్ర సంబంధాల పునస్సమీక్ష ఫెడరల్ వ్యవస్థలో తప్పదు: సర్కారియా

త్రివేంద్రం, జూన్ 8: ఫెడరల్ వ్యవస్థలో కేంద్రానికు, కేంద్ర పరాజ్యాల శక్తులకు కొత్త సమన్వయం కోసం కూర్పు పడగా తాయని, అందుచేత కేంద్ర— రాష్ట్ర సంబంధాల గురించి అప్పుడప్పుడు సమీక్ష అవసరమని చేయాలని కేంద్ర—రాష్ట్ర సంబంధాల కమిటీ చైర్మన్ జస్టిస్ శ్రీ ఆర్. ఎస్. సర్కారియా పేర్కొన్నారు.

ఈ కమిటీ శుక్రవారం రోజంతా పాటు త్రివేంద్ర రాష్ట్ర సంబంధాలపై తన సమీక్షను జరిపి వేసింది.

కేంద్ర— రాష్ట్ర సంబంధాల సమీక్షకు శాశ్వత కమిటీ అవసరమా అని విలేకరులు ప్రశ్నించగా, అమెరికాలో ఈ తరహా కమిటీ వుందని శ్రీ సర్కారియా చెప్పారు. కేంద్రానికి దీని గురించి సిఫార్సు చేస్తారా అని ప్రశ్నించగా 'చేయవచ్చు. చేయక పోవచ్చు' అని ఆయన జవాబిచ్చారట.

వచ్చే ఏప్రిల్ నాటికి కమిటీ తన సమీక్ష కార్యక్రమాలను ముగించి, ఆతరువాత వివేక తయారు చేస్తుందని శ్రీ సర్కారియా చెప్పారు.

సర్కారియా కమిషన్‌కు మధ్యప్రదేశ్ ప్రభుత్వం తన వేరుమెరాండ సమర్పించింది. కేరళ ప్రభుత్వం ఇప్పుడు తన అభిప్రాయాల వివేదిక సమర్పించింది. ఇతర రాష్ట్రాల కూడా తమ మెమొరాండంలను వీలయినంత త్వరలో కమిషన్‌కు పంపాలని కోరడం జరిగింది.

కేంద్ర — రాష్ట్ర సంబంధాల అంశాలు చాలా విస్తృతమైనవని, అందుచేత అంతా తమ అభిప్రాయాలను తెలుపుతూ కమిషన్‌కు సహకరించాలని శ్రీ సర్కారియా కోరారు.

త్రివేంద్రంలో పారంగోజాలు మరికొన్ని రాజకీయ పార్టీల ప్రముఖులతో సహా 73 మంది వ్యక్తుల అభిప్రాయాలను తెలుసు కున్నట్లు ఆయన వెల్లడించారు.

7వ పంచవర్ష ప్రణాళికావతరణకు ముందుగా ప్రణాళికా సంఘం ఏర్పాటు చేసిన సమావేశంలో అధ్యక్షోపన్యాసం చేస్తున్న ప్రధాని శ్రీమతి ఇందిరా గాంధి.

జంధ్యాలకు అభినందన

(ఆంధ్రప్రభ ప్రతినిధి)

[illegible] గుంటూరు, జూన్ 8: వారి పరిశోధన ప్రత్యేక అకాడమీ ఆధ్వర్యంలో ప్రముఖ సినీ దర్శకులు, శ్రీ జంధ్యాల ప్రభుత్వపు ఇంగారు [illegible] ఆదివారం విశేష శ్రీ జంధ్యాలకు అభినందన సత్కారం గల ఆదివారం నాటి రాత్రి [illegible] ఘనంగా జరిగింది. సాగాకు. పోర్టు [illegible] కలెక్టర్, ప్రముఖ కవి శ్రీ తె. బాపురెడ్డి, ముఖ్య అతిథిగా పాల్గొంటూ శ్రీ జంధ్యాలను "ఆనంద తరంగిణి" యూనివర్సిటీ పట్టభద్రుడు సన్మానించి, మెమెంటోలను అందజేశారు.

ఈ మధ్య కాలంలో కుటుంబ సమేతంగా కూడుకున్న చిత్రం "ఆనందభైరవి" [illegible] శ్రీ జంధ్యాల, శ్రీ కాళ్ళ [illegible] ప్రసాద్ ఆడియోస్ అధినేత [illegible] స్వీకరణ పలికారు. చివరిలో శ్రీ [illegible] సంస్థ సమర్పణ చేశారు.

[illegible] లభిస్తుందని తాను భావించలేదని శ్రీ జంధ్యాల ప్రసంగిస్తూ చెప్పారు. ఇక ముందు కూడా ఇటువంటి చిత్రాలను నిర్మించగలనని నాకు నమ్మకం వుందన్నారు. తెలుగు ప్రేక్షకులలవడిన [illegible] శ్రీ గిరీష్‌కర్నాడ్ క్షేత్ర [illegible] తెలిపారు.

కుమారి మాలిక, కుమారి కాంతమ్మ, కుమారి శ్రీలక్ష్మి, నిర్మాత శ్రీ సీతారామ్ తదితర ప్రముఖులు మెమెంటోలను అందించారు. అకాడమి అధ్యక్షులు శ్రీ పి. రంగారావు అధ్యక్షత వహించారు. కార్యదర్శి శ్రీ పి. ఎస్. సుధాకర్ నివేదికను సమర్పించారు.

వి.సి. నియామకంపై స్పెషల్ లీవు పిటిషన్ సుప్రీంకోర్టు కొట్టివేత

న్యూఢిల్లీ, జూన్ 8

ఆంధ్ర విశ్వవిద్యాలయం వైస్‌ఛాన్సలర్‌గా ప్రొఫెసర్ కె. రామకృష్ణారావు నియామకానికి వ్యతిరేకిస్తూ ఆంధ్రప్రదేశ్ హైకోర్టు జారీ చేసిన ఉత్తరువును సవాలు చేస్తూ దాఖలైన స్పెషల్‌లీవు పిటిషన్‌ను సుప్రీం కోర్టు తోసివేసింది.

శ్రీ వడాపల్లి రావు పెట్టుకున్న రిట్ అప్పీలు పిటిషన్‌ను జూన్ 4న జస్టిస్ శ్రీ ఎస్. బాల కృష్ణ ఎరాడి హైకోర్టును ఆదేశించారు.

విశ్వవిద్యాలయ చట్టంలోని 12వ సెక్షన్ క్రింద ఏర్పాటు చేయబడిన ఒక సంఘం వైస్ చాన్సలర్ పదవికి ముగ్గురి పేర్లను సిఫార్సు చేయగా విశ్వవిద్యాలయ ద్వారాధిపతి గవర్నరు ఆ ముగ్గురిని కాదన్నారని పిటిషన్ దారు వాదించారు.

ప్రొఫెసర్ రావు గ్రీన్‌కార్డు హోల్డర్‌అని, ఆయన అమెరికా పౌరసత్వం కొరకు దరఖాస్తు చేశారని దరఖాస్తుదారు ఆరోపించారు. 1972లో పాంగ్రా యుద్ధ సమయంలో ప్రొఫెసర్ బి. వి. జి. పి. ఇచ్చిన వాదిలో ఒక పైరోటెక్నిక్ దారి కింద కూడా ఆయన ఆరోపించారు.

ప్రొఫెసర్ రావు కేయూకుడు విద్యార్థులలో విస్తృతమైన అశాంతి రేపినట్లుగా కూడా దరఖాస్తుదారు వాదించారు.

తాళ్ల గుమ్మూరుకి భద్రాచలం మహిళా సమితి అవార్డు

హైదరాబాద్, జూన్ 8:

భద్రాచలం మహిళా సమితి శ్రీమతి శకుంతల మగ్గ అధ్యక్షురాలి ఆధ్వర్యంలో భద్రాచలం చుట్టుపక్కల గ్రామాలలో సరళంగా ఉంచుకొన్న గ్రామానికి "సరళత అవార్డు"ను ఇవ్వడానికి ఏర్పాటు చేసింది.

ఈ అవార్డు భద్రాచలం సమీపంలోని తాళ్ల గుమ్మూరు గ్రామానికి లభించింది. మహిళా సమితి ఇందుకు ఆ గ్రామ ప్రజలను అభినందిస్తూ సైనింగ్ బోర్డులు సామాన్లను వంచి పెట్టింది. తాళ్ల గుమ్మూరు ప్రజలు తమకు లభించిన గౌరవంతో పాటు వచ్చిన సామాన్లు చూసి మురిసి పోయారు. సమితికి గ్రామప్రజలు కృతజ్ఞతలు తెలిపారు.

స్వర్గీయ జి. డి. బిర్లా ప్రథమ వర్ధంతి సందర్భంగా తంతి తపాలాశాఖ విడుదలచేసిన 50 పైసల తపాలా బిళ్ళ.

300 శాతం పెరిగిన పెట్రోలియం ఉత్పత్తులు: శివశంకర్

హైదరాబాద్, జూన్ 8:

పెట్రోలియం ఉత్పత్తి దేశంలో 300 శాతం, డీజిల్ ఉత్పత్తి 40 శాతం పెరిగాయని కేంద్ర ఇంధనశాఖ మంత్రి శ్రీ పి. శివశంకర్ అన్నారు.

ఆరవ ప్రణాళికాంతానికి దేశంలో విద్యుదుత్పత్తి 14,500 మెగావాట్లకు చేరుకోగలదని పరుగుల రసాయనాల పరిశ్రమల సర్వభౌమ సామర్థ్యం అనే అంశంపై ఏర్పాటైన జాతీయ సదస్సును ప్రారంభించి ప్రసంగిస్తూ ఆయన అన్నారు. హైదరాబాదులోని సెంటరు ఆఫ్ సాంకేతిక ఇంజనీరింగ్ సర్వీసెస్, బి. హెచ్. ఇ. ఎల్. బొంబాయిలోని జాతీయ రసాయన పరిశ్రమల సంస్థ కలిసి ఈ సదస్సును ఏర్పాటు చేశాయి.

విద్యుదుత్పత్తి కేంద్రాలను పరిరక్షణగా నిర్వహించడానికి రూ. 500 కోట్లు ఖర్చు చేస్తే అదనంగా రూ. 2 వేలు విలువగల 2000 మెగావాట్ల విద్యుత్తును ఉత్పత్తి చేయవచ్చునని శ్రీ పి. శివశంకర్ అన్నారు.

ప్రభుత్వరంగ పరిశ్రమలలో యంత్రాలను పరిగా కంప్లీట్ ఇంధనం వట్ట రగినంత శ్రద్ధ చూపడంలేదని, పరిశ్రమలో ఆ కర్మాగారాల దివిత్రమే దెబ్బ తింటోందని ఆయన అన్నారు.

దేశంలోని ఎరువుల కర్మాగారంలోని యంత్రాలకు లోపాలవల్ల అనుకోనంత కర్మాగారాలను మూసివేయడంవల్ల 4.22 లక్షల ఉన్నుల నష్టమని ఎరువులు. 61 వేల ఉన్నుల భాస్వరపు ఎరువుల ఉత్పత్తి 1983-84లో నష్టపోయామని ఆయన అన్నారు.

ఇంధనం పొదుపు వట ప్రజలు శ్రద్ధ చూపడం లేదని, ప్రణాళికలో కూడా దానికి చివరి ప్రాధాన్యం మాత్రమే లభిస్తోందని ఆయన అన్నారు. ప్రకృతివాయువు సాధనగా మాత్రమే ఇంధనం పొదుపు సాధించలేదని ప్రకృతి వాయువు సంస్థలు కూడా ఈ విషయమై శ్రద్ధ వహించాలని శ్రీ శివశంకర్ అన్నారు.

జాతీయ వ్యవసాయ పక్షోత్సవాలు

అనంతపురం, జూన్ 8:

జాతీయ వ్యవసాయ పక్షోత్సవాల జిల్లా స్థాయి ప్రారంభకార్యక్రమం ఈ రోజు పందాయతి సమితి కార్యాలయంలో ఈనెల 1న తేదీన జిల్లాకలెక్టర్ శ్రీ పి. నరసింహారావు ప్రారంభించారు. కార్యక్రమం జిల్లా వ్యవసాయ శాఖ వారు ఏర్పాటు చేశారు.

ఇందులో జిల్లా అభివృద్ధి అధికారులు 2. పిటిపాడుల శాఖాధికారులు, 3. జిల్లా సహకార శాఖాధికారి, 4. ఆంధ్రప్రదేశ్ వ్యవసాయపరిశోధన కేంద్రపరిపాలకులు 5. ఆయకట్టు అభివృద్ధిశాఖాధికారి 6. వ్యవసాయశాఖ అధికారులు 7. జాతీయ బ్యాంకు అధికారులు పాల్గొని వారి వారి శాఖలలోని అభివృద్ధి కార్యక్రమాన్ని వివరిస్తున్నారు.

జిల్లా కలెక్టర్ ప్రారంభోపన్యాసంలో జిల్లాలో సుమారు 70 వేల ఎకరాలకు ఏడు నిరంతరంగా అందేటట్లు 25 వేల వ్యవసాయపు బావులు త్రవ్వడానికి నిధులు మంజూరు అయినవని తెలిపారు. ఈ పథకానికి 50 కోట్లు అంటగా ఇందులో గాక జిల్లాలో భూగర్భ జలాలు అధికం చేయడానికి ఉపయోగపడే ఊట చెరువులు నిర్మించటానికి కూడా రాష్ట్ర ప్రభుత్వం సిద్ధంగా వున్నదని అన్నారు. తాను ఈజిల్లా సంగతి మనుపే తెలుసుకొన్నానని శాయి శక్తులా తాను సహకరించి జిల్లాకు వ్యవసాయపు పరికి భాగం పరికి తన్నక సహాయం చేస్తానని హామీ యిచ్చారు.

పంట రుణాలతగాను 30 లక్షలు వసూలు కాగలదని. రైతులను ప్రోత్సాహంగా వుండే ఎరువులో తరి జరుగుతున్నట్లు తెలిసినదని అలాంటి వారు ఎవ్వరైనా సరే పట్టి కఠిన శిక్షలు తీసుకొంటామని తెలిపారు.

400 మంది రైతులకు కలెక్టర్ మిక్సిట్సు పంపిణీచేశారు. ఇంకేగాక 69 దిన్నకాదు. యింకరైతులకు లక్ష 3 వేల రూపాయలు పంపిణీ పంపిణీ కార్డు, బి. డి. ఒగారు పంపిణ సమర్పణ చేశారు. (వి)

హిందూజాతి ఔన్నత్యానికి కృషి: ఆచార్య రామరాజు ఉద్బోధ

హైదరాబాదు, జూన్ 8:

హిందువులంతా స్వార్థం వైయక్తిక సుఖాలను మరచి హిందూజాతి ఔన్నత్యానికి కృషిచేసినప్పుడు ఈ జాతి, దేశం మహావైభవోన్నతంగా తయారవుతుందని ఉస్మానియా విశ్వవిద్యాలయంలో తెలుగు బోధకులు ఆచార్య వి. రామరాజు పేర్కొన్నారు.

ఈ విధంగా పాటుపడడంవల్ల మాని తరాల వారికి మన సంస్కృతిని అందించిన వారమవుతామని, అవసరమైతే ఎంత త్యాగానికైనా ప్రతి ఒక్కరూ సిద్ధం కావాలని ఆయన పిలుపునిచ్చారు.

విశ్వహిందూ పరిషత్ రాష్ట్రశాఖ ఆధ్వర్యం వారం రోజులపాటు జరిగిన కార్యకర్తల శిక్షణా తరగతుల ముగింపు ఉత్సవానికి శ్రీ రామరాజు అధ్యక్షత వహించారు.

ముఖ్య అతిథిగా విచ్చేసిన శ్రీ రామచంద్ర కాశీదే మాట్లాడుతూ రాష్ట్రంలో ప్రస్తుతం 620 గ్రామాలలో విశ్వహిందూ పరిషత్ శాఖలు ఉన్నాయని కేవలం పది హేను వేల మంది మాత్రమే సభ్యులుగా ఉన్నారని అన్నారు.

ఈ సంవత్సరం డిసెంబర్ నాటికి వెయ్యి గ్రామాలలో విశ్వహిందూ పరిషత్ శాఖలు ఏర్పాటు చేయడానికి, ఒకలక్ష ఎనభైవేల మందిని సభ్యులుగా చేర్చిందానికి కార్యకర్తలు కృషి చేయాలని ఆయన కోరారు.

మనం హిందూ సమాజంకోసం, మన దేశంకోసంఏమి చేశామని ప్రతి ఒక్కరు ఆలోచించాలని హిందూజాతి అభివృద్ధిని, దేశాభివృద్ధికి కార్యకర్తలు విస్తారంగా పనిచేయాలని శ్రీ కాశీదే ఉద్బోధించారు.

విశ్వహిందూ పరిషత్ రాష్ట్రశాఖ అధ్యక్షుడు శ్రీ సోమయాజులు కూడా ప్రసంగించారు.

కోశాధికారి శ్రీ రాఘవులు వందన సమర్పణ చేశారు.

రాష్ట్రంలోని వివిధ జిల్లాల నుండి సుమారు 250 మంది కార్యకర్తలు ఈ శిక్షణ తరగతులకు హాజరైనారు. (హి. స)

కాన్‌స్టబుల్ సస్పెన్షన్

విశాఖపట్నం, జూన్ 8:

లంచం అడిగిన వేరానికి ఎదురిలి పోలీసు లాఠీతో చెంపన ఇద్దరు కాన్‌స్టేబుళ్లను సస్పెండు చేసినట్టు డి ఎస్ పి. తిరిపాడు, డిపార్టుమెంటలి చెప్పారు. కాపీ కొట్టేందుకు మాస్టరిని సస్పెండు చేశామని చెప్పారు.

6 సూత్రాల పథకం అమలును కేంద్రం పరిశీలించాలి

హైదరాబాదు, జూన్ 8,

ఆరుసూత్రాల పథకం అమలుకు కేంద్ర అధికారుల బృందం పరిశీలించాలని రాయలసీమ ప్రభుత్వోద్యోగుల సంఘం కోరింది.

ఈ మేరకు ఈ కోర్కెను కేంద్రానికి సమర్పించేందుకు తమ సంఘం ప్రతినిధివర్గం ఒకటి త్వరలో ఢిల్లీ వెళ్ళగలదని ఈ సంఘం గౌరవ అధ్యక్షుడు, కార్యదర్శులు శ్రీ కె. అనంతరాజులు, శ్రీ పి. రాజారెడ్డి ఒక సంయుక్త ప్రకటనలో తెలిపారు. ఈ విషయంలో కేంద్ర ప్రభుత్వం కూడా ఒక పార్టీయే గనుక తమ కోర్కెను సమంజసమైన దేనని భావిస్తున్నారు.

ఇదే విషయాన్ని పరిశీలించేందుకు రాష్ట్ర ప్రభుత్వం ప్రభుత్వ సంఘం ఒక బృందాన్ని ఏర్పాటు చేసిన సంగతి పాఠకులకు తెలిసినదే.

'వర్తమానదేశాల ఋణ సమస్యల పైకృషి: క్యూఎల్లార్

లుసైకా, జూన్ 8: పర్యావరణ పేదల ఋణ సమస్యల పరిష్కారానికి కృషి చేయాలని పర్యావరణమితి ప్రధాన కార్యదర్శి శ్రీ పెరెజ్ డిక్యుయెల్లార్ 7 దేశాలకు చెందిన ఆర్థిక సభా నాయకులకు విజ్ఞప్తి చేశారు. అంతర్జాతీయ అభివృద్ధి పథకం నిధులను తిరిగి పర్తీ చేయడానికి కూడా కృషిజరుగా లన్నారు.

అంతర్జాతీయ వాణిజ్య అభివృద్ధికి తోడ్పడాలని, ఆఫ్రికాలో కరువు నివారణకు సహాయ పడాలని శ్రీ క్యుయెల్లార్ కోరారు.

శ్రీ క్యుయెల్లార్ ప్రస్తుతంయుగోస్లావియాలో పర్యటిస్తున్నారు. బ్రిటన్, ఫ్రాన్సు, పశ్చిమ జర్మనీ, ఇటలీ, కెనడా, జపాన్, అమెరికా దేశాల నాయకులకు ఆయన బుధవారం నాడు ఒక లేఖ వ్రాశారు.

ఆఫ్రికా, లాటిన్ అమెరికాలలోపెక్కు దేశాలుఅంతర్జాతీయ ద్రవ్యనిధి నుండి రుణాలు పొందడానికివలసిన వైన కార్యక్రమాలను అమలు చేస్తున్నారని అందు వల్ల ప్రజల జీవనాధారం గురుపు తున్నారని శ్రీ క్యూయెల్లార్ పేర్కొన్నారు.

ఆహారం సరఫరా వ్యవసాయ రంగానికి సహాయం వంటి అత్యవసర కార్యక్రమాలకు పెట్టుబడులు పెట్టడం దేశాలు తోడ్పడాలని ఆఫ్రికా దేశాలు కరువు వల్ల తీవ్ర పరిస్థితి ఎదుర్కొంటున్నాయని ఆయన అన్నారు.

మూడు రోజుల పర్యటన దేశాల ఆర్థిక మంత్రి గురువారం నాడు లండన్‌లో ప్రారంభమవుతుంది.

ఇదిలా వుండగా లాటిన్, అమెరికా దేశాల ఋణ సమస్యలపై ఆర్థిక సభ నిర్ణయంచేయాలని అర్జెంటీనా, బ్రెజిల్ కొలంబియా, ఈక్వెడార్, మెక్సికో, పెరు, వెనిజులా దేశాల అధ్యక్షులు కోరారు.

'కొబ్బరి నీటితో పాదాలు కడుగడం అనాగరిక చర్య'

(ఆంధ్రప్రభ ప్రతినిధి)

విశాఖపట్నం, జూన్ 8: మంగళవారం సబలకి విశాఖపట్నం పర్యటన ముఖ్యమంత్రి శ్రీ ఎన్. టి. రామారావు పాదాన్ని 100 కొబ్బరికాయల నీటితో ఆయన పాదాలు కడగడం పట్ల ఆనాగరిక చర్య, అని మేయర్ డెమోక్రాటిక్‌పార్టీ (విశాఖపట్నం) అధ్యక్షుడు శ్రీ అల్లూరి సీతారామరాజు తీవ్రంగా విమర్శించారు. ఆంధ్రుల ఆత్మగౌరవం కోసం పాటుపడుతున్నట్లు, చెప్పుకు తిరుగుతున్న శ్రీ రామారావు ఇటువంటి పాదపూజలకి అంగీకరించి పార్టీ సభ్యుల ఆత్మగౌరవాన్ని పరిహసించడం గర్హించదగ్గ చర్య అని, శ్రీ రాజు అన్నారు. సమాజంలో పెద్దవారికి అంగీకరించని నేటి ప్రజలు సామాన్య వ్యక్తి పాదపూజకి ఏలా అంగీకరిస్తారా? అని ఆయన ప్రశ్నించారు. ముఖ్యమంత్రిగా ఉంటూ, ఇప్పుడు ప్రధాని పదవి ఆశిస్తున్న శ్రీ రామారావు ప్రజల ఆత్మగౌరవానికి భంగం కలిగించే కార్యక్రమాలకు ప్రోత్సహించడం [illegible] శ్రీ రాజు [illegible].

శ్రీ పద్మావతీ మహిళా హిందూ కళాశాల
మచిలీపట్నం

ఈ దిగువ వివరించిన ఉద్యోగములకు 15 రోజుల లోగా మహిళా అభ్యర్థులనుండి దరఖాస్తులు కోరబడుచున్నవి. (డి.ఓ.ఎం.ఎస్ 905, ఎడ్యుకేషన్ అన్ 21—9—1976.)

1. పి. ఇడి కోర్సులు టీచర్లు :— ఎడ్యుకేషను, సైకాలజీ, ఇంగ్లీషు,తెలుగు, సోషల్ స్టడీస్, బయోలాజికల్ సైన్సు. తత్ఫలితంలో రెండు సెమ్యాలు జాతివారికి, ఒకటి బి.సి. —వీరికి ఆరుగురికి కాంపోజిట్‌కూడా గలవు.

అర్హతలు :— ఎడ్యుకేషనులు వీడైనా పోషలు సైన్సు లోనూ, సైకాలజీ సైకాలజీ లోనూ మేథడాలజీకు అయినా మేథడు సబ్జెక్టులలోనూ ఎం. వీ. లేక ఎం. ఎస్. సీ, డిగ్రీ (కనీసం రెండవ క్లాసు 50 శాతం మార్కులతో) కలిగి యుండవలెను. మెథడాలజీ లెక్చరర్లు బి.ఇడి స్థాయిలో అయినా మెథడ్లలో స్పెషలైజు చేసి యుండవలెను

2. లైబ్రేరియను :— వీడైనా ఎం. వీ. డిగ్రీ; మరియూ లైబ్రరీ సైన్సులో డిప్లమా లేక డిగ్రీ కలిగి యుండవలెను

దరఖాస్తు ఫారీలను ఆంధ్రా యూనివర్శిటీ రిజిస్ట్రారు వారికి పంపవలెను.

(సం.) డి. మధుసూధనశాస్త్రి,
సెక్రటరీ అండ్ కరస్పాండెంట్.

శ్రీ దుర్గా మల్లేశ్వర ఎడ్యుకేషన్ సొసైటీ

రి. నెం. 105—69.

పోషకులు : శాతవాహన కళాశాల

రిజిస్టరయిన కార్యాలయం : నెం. 26—22—8, తుమ్మలపాలెం పేట, విజయవాడ—3

నోటీసు

శ్రీ దుర్గా మల్లేశ్వర ఎడ్యుకేషనల్ సొసైటీ సర్వ సభ్య సమావేశం ది: 17—6—1984న ఉదయం 11—.15 గంటలకు విజయవాడలో గాంధి పార్కు లోని టాంప్ ఆఫ్ కామర్స్‌భవనంలో పోస్టు ద్వారా సభ్యులకు పంపి బడిన నోటీసు లోని కార్యనిర్వాహణలకు నిర్ణీతమైనట్లు జరుగును

(సం) డి. రామారావు,
అధ్యక్షులు.

(సం) జి. ప్రజాపతిరావు,
కార్యదర్శి.

గమనిక :— సొసైటీకి తెలిసిన అడ్రసులకు కార్యదర్శి సమావేశం నోటీసును సభ్యులకు పంపడమైనది. పోస్టు ద్వారా సమావేశం నోటీసు అందని సభ్యులు దీనినే సమావేశం నోటీసు భావించి సమావేశానికి విచ్చేసి, సమావేశంలో పాల్గొనవలసును.

UPSC

Advt. No. 23

Applications on prescribed form are invited by 9th July, 1984 (23rd July, 1984 for applicants from abroad and for those in the Andaman & Nicobar Islands, Lakshadweep, States/Union Territories in the North-Eastern region, Ladakh Division of J & K State, Sikkim, Lahaul & Spiti Distts. of Himachal Pradesh). Pay scale and upper age limits immediately follow the name of the post.

AGRICULTURE MINISTRY

1. One Sr Tech Asstts, All India Soil & Land Use Survey. (1 *post resvd for ST failing unresvd*). Rs. 550-900. 30 yrs. EQ: M.Sc. Deg in Soil Sc., Agri Chemistry or Agri with specialisation in Soil Sc or eqv.

DEFENCE MINISTRY

2. Eight Asstt Works Managers/ Metallurgists, Jr Time Scale of Indian Ordnance Factories Service. (2 *posts and 1 post exclusively resvd for SC and ST respectively*). Rs. 700-1300. 30 yrs. EQ: A Deg in Metallurgy or eqv. *OR* Must be an assoc member of appropriate recog Instn.

3. Seven Engrs (Mech/Elect) (Russian Language) in the Jr Time Scale of Indian Ordnance Factories Service. (1 *post each resvd for SC and ST*). Rs. 700-1300. 35 yrs. EQ: (i) Bachelor's Deg in Mech/Elect Engg or its eqv. (ii) Dip eqv to interpretership standard in the Russian Language or eqv. (iii) Exp in translation of tech literature/journal from Russian to English.

4. Ten Sr Tech Asstts, D'te Genl of Inspection, DG, Production & Inspection (Naval). (4 *posts resvd for SC failing for ST*). (3 *posts resvd for ST failing for SC*). Rs. 550-900. 30 yrs. EQ: Deg in Electronics Engg or eqv quals.

HEALTH & F. W. MINISTRY

5. Two Sr Tech Asstts (Mass Education & Media). (1 *post resvd for SC*). Rs. 550-900. 30 yrs. EQ: (i) Deg in Telecommunication/Electronics Engg or M.Sc. in Physics with Wireless or Electronics as a subject or eqv. (ii) Exp in the use of Video & Audio Units & Production of Video/Audio Tape Recordings. *OR* (i) Dip in Telecommunication/Electronics Engg or in Sound Recording or eqv. (ii) 3 yrs exp in the use of Video & Audio Units & Production of Video/Audio Tape Recordings.

IRRIGATION MINISTRY

6. One Librarian, C.W. & P.R.S., Pune, Rs. 650-1200. 30 yrs. EQ: (i) Master's Deg in Sc or eqv. (ii) Deg or eqv dip in Lib Sc. (iii) 3 yrs exp in respons capacity in a Lib of standing.

INDUSTRY MINISTRY

7. One Chief Controller of Explosives. Rs. 2250-2500. 50 yrs. EQ: (i) Master's Deg in Chemistry or eqv. *OR* Deg in Chemical Engg/Technology or eqv. (ii) 15 yrs exp in supervisory capacity in storage/handling and/or manufacture of explosives, refining of petroleum & in compressed gases. (iii) Admin exp.

LABOUR & REHAB MINISTRY

8. Two Dy Dirs of Trg/Vice Principals, C.T.I. for Instructors, DGE & T. (1 *post each resvd for SC and ST*). Rs. 1100-1600. 45 yrs. EQ: (i) A Deg in Mech Engg or eqv. (ii) About 5 yrs exp in a modern tool room after graduation. (iii) Admin exp.

STEEL & MINES MINISTRY

9. Six Stores Offers, G.S.I. (1 *post exclusively resvd for SC*). (1 *post each resvd for SC and ST failing unresvd*). Rs. 650-1200. 30 yrs. EQ: (i) Deg in Mech/Civil/Elect/Mining [illegible] (ii) 3 yrs exp in Govt Deptt/[illegible] Body or a private concern in indenting, purchasing & maintenance of tech stores & in the upkeep of stores accounts. *OR* (i) Deg in Sc or eqv. (ii) 4 yrs exp in Govt Deptt or a Public Body or a Private Concern in indening, purchasing & maintenance of tech stores & in the upkeep of stores accounts.

SHIPPING & TRANSPORT MINISTRY

10. One Asstt Executive Engr (Civil), Deptt of Lighthouses & Lightships. Rs. 700-1300. 30 yrs. EQ: Deg in Civil Engg or eqv.

PLANNING COMMISSION

11. One Sr Res Offer (Social Dev), Programme Evaluation Orgn. (*Resvd for ST*). Rs. 1100-1600. 45 yrs. EQ: (i) Master's Deg in Sociology/Anthropology/ Social Psychology/Social Work or eqv. (ii) 7 yrs exp in res/evaluation/dev/ planning/execution of social dev projects/programmes with ref to rural areas. (iii) Knowledge of latest trends/developments in relation to social dev.

12. One Res Offer (Elect Engg). (*Resvd for SC*). Rs. 700-1300. 35 yrs. EQ: (i) Deg in Elect Engg or eqv. (ii) About 3 yrs exp in handling problems relating to Planning and/or design of power systems, power generation, transmission & distribution.

DELHI ADMN.

13. One Radiologist, Nehru Homeopathic Medical College & Hospital, New Delhi. Rs. 1100-1600 plus NPA. 35 yrs. EQ: (i) A recog medical qual. (ii) Post-grad Deg/ Dip in the concerned speciality recog by the Medical Council of India or eqv. (iii) 2/4 yrs work in respons position connected with the speciality in the case of post-grad Deg/Dip holders respectively.

14. One Pathologist, Nehru Homeopathic Medical College & Hospital, New Delhi. Rs. 1100-1600 plus NPA. 35 yrs. EQ: (i) A recog medical qual. (ii) Post-grad Deg/ Dip in the concerned speciality recog by the Medical Council of India or eqv. (iii) 2/4 yrs work in respons position connected with the speciality in the case of post-grad Deg/Dip holders respectively.

15. One Physician, Nehru Homeopathic Medical College & Hospital, New Delhi. Rs. 1100-1600 plus NPA. 35 yrs. EQ: (i) A recog medical qual. (ii) Post-grad Deg/Dip in the concerned speciality recog by the Medical Council of India or eqv. (iii) 2/4 yrs work in respons position connected with the speciality in the case of post-grad Deg/Dip holders respectively.

16. One Obst & Gyane, Nehru Homeopathic Medical College & Hospital, New Delhi. Rs. 1100-1600 plus NPA. 35 yrs. EQ: (i) A recog medical qual. (ii) Post-grad Deg/Dip in the concerned speciality recog by the Medical Council of India or eqv. (iii) 2/4 yrs work in respons position connected with the speciality in the case of post-grad Deg/Dip holders respectively.

- For application forms, write to Secretary, UPSC, New Delhi-110011 with unstamped self-addressed envelope (23 x 10 cms) indicating name of posts, Advt. & item No. or obtain it from UPSC counter on working days/University Employment Bureaux/State Public Service Commissions/Union Territories Administration at Port Blair, Aizawl, Pondicherry, Panaji, Itanagar & Asstt Employment Officer, Kavaratti/All India Radio Stations, Simla, Leh, Port Blair, Kohima, Imphal, Agartala, Aizawl, Pasighat, Tezu, Tawang, Silchar, Jeypore, Panaji, Gauhati & Calicut. CANDIDATES FROM ABROAD MAY APPLY ON PLAIN PAPER IF FORMS ARE NOT AVAILABLE WITH THE EMBASSY/MISSION FOR THE POSTS OTHER THAN EXAMINATION.
- Qualifications relaxable at Commission's discretion.
- The prescribed EQs are minimum & the mere possession of the same does not entitle candidates to be called for interview. Where the number of applications received in response to an Advt. is large & it will not be convenient or possible for the Commission to interview all those candidates, the Commission may restrict the number of candidates for interview to a reasonable limit on the basis of qualifications & exp higher than the minimum prescribed in the Advt. or by holding a Screening Test.
- Candidates belonging to SC/ST, Ex-servicemen and Commissioned Officers including ECOs/SSCOs etc. may also ask for proforma of certificate of Caste/ Service rendered in Defence Forces, as the case may be.
- Age limits as on 9.7.1984. Relaxable for displaced persons, SC, ST, Ex-servicemen/Commissioned Officers including ECOs/SSCOs. For Government servants relaxable upto 5 yrs unless stated otherwise.
- Fee in crossed Indian Postal Orders for Rs. 8 (Rs. 2 for SC & ST) to accompany the application. Candidates abroad should enclose the fee receipt issued by the Indian Embassy/Mission.

For details see Employment News/Rozgar Samachar issue dated 9.6.1984 published by the Publications Division, Ministry of I and B, Government of India, East Block IV, Level 7, RK Puram, New Delhi-110066.

కైరాబాద్ బజార్

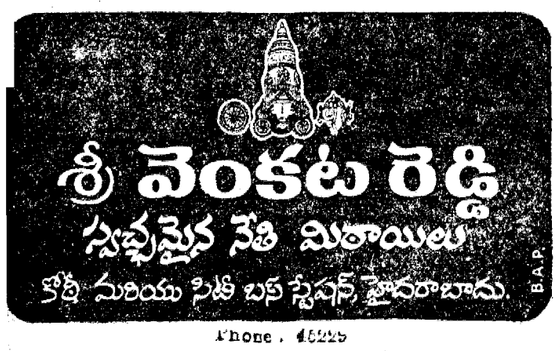

Phone : 46225

కాళ్ళ ఓర్పిన్ ఆభరణాలు
22 క్యారెట్ బంగారం
SURAJBHAN & CO.
అమ్మకాలు మరియుకొనుగోలు
బజార్ పోస్టు, హైదరాబాద్. ఫోన్:42714
యజమాని GANESH & CO.
ఆబిడ్‌రోడ్, హైదరాబాద్.
ఫోన్: 32861
సుల్తాన్ బజార్
ఫోన్: 41587

ప్రతి బుధవారం మరియు శనివారం వెలువడే 'హైద్రాబాద్ బజారు'లో మీ ప్రకటనలు ఇవ్వండి. రేటు తక్కువ - పరిచయం ఎక్కువ.

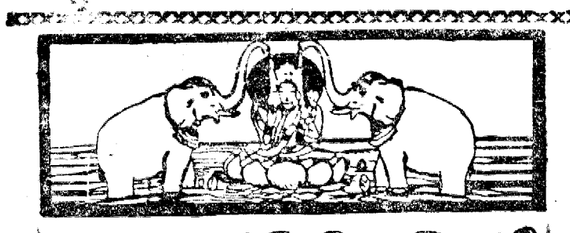

ఆంధ్రపత్రిక

శివలెంక శంభుప్రసాద్

సంపాదకుడు: 1938 – 1972

గంటల పంచాంగం

శ్రీ రక్తాక్షి నామ సం. జ్యేష్ఠ శు. ఏకాదశి : శనివారం

1984వ సం. జూన్ 9: శనివారము, శు. ఏకాదశి : రా. 2.18, చిత్ర : రా. 12.49, వర్జ్యం : ప. 9.44 మొదలు 11.14 వరకు

1984వ సం. జూన్ 10: ఆదివారం, శు. ద్వాదశి: రా. 12.19, స్వాతి: రా. 11.37, వర్జ్యం: ఉ. 6.08 మొదలు 7.39 వరకు. తె. 4.59 మొదలు.

ఒప్పలేయవి యొనరించిన నరవర యప్రియము తనమనంబునకగు దా
నొరులకు నవి పేయకునికి పరాయణము పరమ ధర్మపథములెల్లన్.

[మహాభారతము]

శ్రీ రక్తాక్షినామ సం. జ్యేష్ఠ శు: ఏకాదశి, శనివారం

ఒక దశ ముగిసింది

పంజాబులోకి సేనలు ప్రవేశించిన అనతి కాలంలోనే దౌర్జన్యకారులు లొంగిపోయారు. సైనికులు అమృత్‌సర్ బంగారుగుడి ఆవరణలోకి వెళ్లగలగటమే ఒక పెద్ద విశేషం గుడిని ఒక దుర్గంగా మార్చేశారనీ, సైన్యాలు లోపలికి వదితే భయంకరమయిన పరిణామాలు వస్తాయనీ హెచ్చరించినవారు ఎందరో ఉన్నారు. పంజాబులో కొంతకాలంగా దారుణమయిన హత్యలు జరుగుతూనే ఉన్నాయి. ఇవి భయంకరమయినట్టే స్వర్ణాలయంలోకి సేనల ప్రవేశం సందర్భంలో సంభవించిన మరణాలు కూడా భయంకరమయినవే. తీవ్రవాదులకి వెరచే అయి ఉండవచ్చు. సంత్ హర్చందిసింగి లోంగోవాల్, శ్రీ బి ఎస్ తొహరాలు తాము కూడా తీవ్రమయిన ప్రకటనలు చేస్తూ వచ్చారు కాని తేలికగానే అధికారులకి లొంగిపోయారు. ఇది తెరిపి కలిగించే పరిణామమేకాని సంత్ జర్నయిల్ సింగ్ భింద్రన్‌వాలే మరణం విషాదకరంగా ఉంది. ఈయన దారి తప్పిన సిక్కు మతాభిమాని అనక తప్పదు. కాంగ్రెసు (ఇందిర) వారి సహాయంతోనే అకాలీ రాజకీయాలలోకి [illegible] వారు, కాని, సంత్ జర్నయిల్‌సింగ్ భింద్రన్‌వాలే వారి [illegible] పోయారు. ఆయన సందేహంలేకుండా [illegible] లు కలపాయి. ఆ గుణాలు నద్విని [illegible] గురువులు చరిత్రలో ప్రసిద్ధిపొందిన మహావీరులు, మహానుభావులు. వారు తమకి పవిత్రమని తోచిన వాటికి ప్రాణాలని అర్పించటానికి కూడా సందేహించలేదు. ఇటీవల కాలంలో సంత్ జర్నయిల్ సింగ్ వంటివారు హిందువులు, సిక్కుల మధ్య ద్వేషాలని పెంచుతూ వచ్చారు కాని సిక్కు గురువులు "హైందవమత" సంస్కర్తలుగానే చెలామణి అయ్యారు. అమృతసర్ బంగారుగుడి అసలుపేరు "హరిమందిర్". కాశీలో సిక్కులకి ఒక మఠం ఉంటే అది వైష్ణవ మఠంగానే చెలామణి అవుతున్నట్లు చెప్పబడుతూ ఉంటుంది. రంజిత్ సింగ్ మహారాజు గోహత్య కన్నా పెద్ద నేరం లేదని దానికి మాత్రమే మరణశిక్ష విధించారుట. హరిమందిర్‌లో 1905 దాకా "హైందవుల" దేవుళ్లి చిత్రాలు ఉండేవనీ, బిటిమ వారి విధానాల ఫలితంగా అవి తొలగించబడినాయనీ చరిత్ర చెబుతుంది ఐర్‌లాండ్‌లో క్రయిస్తవ కాథలిక్కులూ, ప్రొటెస్టెంటులూ ఒకరినొకరు చంపుకుంటున్నారు. మహమ్మదీయులలో షియా, సున్నీ విభేదాలు కూడా తక్కువవి ఏమీ కావు. భారతదేశంలో ఎన్నో రకాల మతాలూ, భాషలూ, కులాలూ ఉన్నాయి వీటికి చెందిన వారి మధ్య యుద్ధాలు చెలరేగటమూ ఉంది. సుమారు పంతొమ్మిది సంవత్సరాల కింద మదరాసులో హిందీ భాష వ్యతిరేకంగా పెద్ద ఉద్యమం జరిగినప్పుడు ప్రాణనష్టం కూడా జరిగింది. వారు ఇప్పుడు ఏమంటున్నప్పటికీ ద్రావిడ సిద్ధాంతాలని ప్రచారంచేసే రాజకీయవాదులు భారతదేశం యొక్క దక్షిణప్రాంతం విడిపోవాలనేవార్లు. శ్రీలంకలో తమిళ వాదులు కొందరు ఈ రకం కోరికనే వెల్లడిస్తున్నారు. "పంజాబీ సుబా" ఏర్పాటు అయినప్పుడే సిక్కు వేర్పాటు వాదానికి పునాది వేసినటయింది. పంజాబులో సిక్కు మతానికి చెందినవారు గురుముఖిలిపిలో పంజాబీభాషని చదివి-రాస్తే హైందవమతానికి చెందిన వారు దేవనాగరి లిపిలో హిందీభాషని చదివి-రాస్తున్నారన్న సిద్ధాంతం ఎబ్బెట్టుగా ఉంటుంది కాని పంజాబులో ఈ సిద్ధాంతమే ప్రచారంలో ఉంది భాష, నదీజలాలపంపకం, కొన్ని భూభాగాల విభజన, రేడియో మీద మత ప్రచారం- వీటి విషయమయి అకాలీ తీవ్రవాదులు కొందరు ప్రాణాలు తియ్యటానికి కూడా సందేహించలేదు. ఇది సహించరాని విషయం. ఏ ప్రభుత్వమూ మతం పేర హత్యలు జరుగుతూ ఉంటే నిస్సహాయంగా ఉండిపోలేదు. శ్రీమతి గాంధీ విధానాలలో కొన్ని లోపాలు ఉండి ఉండవచ్చు కాని అంత మాత్రాన సంత్ జర్నయిల్ సింగ్ భింద్రన్‌వాలే వంటివారికి భయపడి పోవటం సరికానేకాదు. ఆయన మరణం తప్పకుండా పెద్ద సంఘటనం కలిగిస్తుంది. ద్వేషాలు మరింత పెరిగిపోకుండా చూసుకునే బాధ్యత ప్రభుత్వం మీద ఉంది. భారతదేశంలో అభిప్రాయప్రకటన నిషేధించే పరిస్థితులు ప్రస్తుతం లేవు. అందుచేత వ్యాఖ్యాతలు మరింత సంయమనాన్ని అలవరచుకోవటం ఎంతయినా అవసరం. పంజాబు సంక్షోభంలో ఒక దశ ముగిసింది. అక్కడ సాధారణ పరిస్థితులు నెలకొనేందుకు అందరూ చెయ్యవలిసిన కృషి చాలా ఉంది.

పరిసరాలు చూసి వర్షగమనం చెప్పవచ్చునా ?

ఆదికవి వాల్మీకి తన రామాయణ సంస్కృతిలో "కాలోవర్షతి వర్జన్యః" అని వక్కాణించాడు. అనగా మేఘాలు సకాలంలో వర్షించుగాక యని యర్థము. సకాల వర్షం మానవుని మనుగడకు అవసరమైన ఆహారాన్ని సంపాదించిపెడ్తే—అకాల వర్షము మానవునికి కీడు కలుగజేస్తుంది.

ప్రకృతి సూత్రాలు దాటలేనివి. వాతావరణము లోని మార్పులనుండి మనిషి తనను, తన ఆస్తులను రక్షించుకొనుటకు, ప్రయత్నము చేయగలదేగాని వాటిని ఆపగలిగిమంచలేడు. ఇటువంటి పరిస్థితులలో మానవుడు వాతావరణములో హఠాత్పరిణామాలను ముందుగానే గుర్తించి తగిన జాగ్రత్తలు తీసికొనుట కొరకుగా అనాదిగా ఎన్నో ప్రయత్నాలు, మరెన్నో పరిశోధనలు జరుపుతూనే యున్నాడు. తద్వారా ఆధునిక కాలంలో మానవుడు వాతావరణ వైపరీత్యాల నుండి ఎప్పుడుకొనుటకు సర్వ విధములా ప్రయత్నించు చున్నాడు. వాతావరణ పరిశోధన కేంద్రములు సేకరించిన సమాచారమును ఆయా ప్రాంతాలకు, రేడియోద్వారా, టెలివిజన్ల ద్వారా ముందుగానే తెలియపరచి, తగు ముందు జాగ్రత్తలు సూచించి, వాటివలన జరుగబోవు కష్టనష్టములను చాలావరకు తగ్గించుకొనుచున్నాడు.

ఆధునిక కాలంలో అభివృద్ధిచెందిన వాతావరణ పరిస్థితులను తెలుసుకొనుటకు నేడు ప్రపంచము మొత్తముమీద 8 వేల వాతావరణ పరిశోధన కేంద్రములు రోజుకు 24 గంటలు పనిచేయుచున్నవి. 150 దేశములలో ఏర్పరిచియున్న ఈ కేంద్రములు, ఉష్ణోగ్రత, వాతావరణ పీడనము, నేల మొదలైన అంశములపై పరూడుగా లక్ష పదేలే కొలతలు తీసికొంటాయి. యివేకాక అనేక దేశములు రోదసీలోకి ప్రయోగించిన రాకెట్లు, — ఉపగ్రహములు, నాలుగు వేల వాణిజ్య నౌకలు, మూడువేల విమానములు వాతావరణాన్ని గురించి సమాచారమును సేకరించి వాతావరణ పరిశోధనా కేంద్రములకు పంపుతూ వుంటాయి.

అలనాడు .... ?

ప్రాచీన కాలమునుండి భారతదేశమునందలి ప్రజల ముఖ్యవృత్తి వ్యవసాయము. నేటికాలంలో వలెకాక, పూర్వకాలంలో వ్యవసాయం పూర్తిగా వర్షాధారం. కాల్కలమేణా వర్షాలు పరిగణింపవని కాంక్షాలవలన, చెఱువులు త్రవ్వి నీరు నిల్వచేసు కోవటం తద్వారా వ్యవసాయానికి నీళ్లు సమకూర్చుకొనడం దూరప్రాంతాలకు కాల్వలద్వారా నీటిని మళ్లించడం మొదలైన మార్పులు జరిగాయి.

ప్రాచీనకాలంలో మన పూర్వులు వాతావరణాన్ని పూర్తిగా శోధించి వర్షాగమనాన్ని తక్కగా ఊహించేవారు. అనాడు అవసరాలద్వష్ట్యా వారు జరిపిన పరిశోధనల ఫలితంగా "వర్షశాస్త్రం" ఉద్భవించింది. "వానరాకడ ప్రాణంపోకడ" అన్న పామెలో "వర్షాగమనం" మహర్షులకు అంతుచిక్కినట్లయింది. వారు ఈ వర్షశాస్త్రాన్ని వ్రాసి ముందుతరాలవారికి, ముఖ్యంగా పామరులకు కూడా అర్థమయ్యేలాగున వివరించి తదుపరులకు అట్టిన అనందాలనేకాక, లభ్యాన్ని కలగజేశారు. సాధారణ మానవులకు అందుబాటులోలేని ఈ శాస్త్ర విషయాలు. వారి నిత్య జీవితంలో అందుబాటులోకి వచ్చినవాడు. వారికి అకాల వర్ష ప్రమాదాన్నుండి రక్షణ కలిగినట్లే.

శ్రీ జీవనాథ దైవజ్ఞ విరచితమైన "వనమాల" (వర్షవజి) ఆధునిక కాలంలో పేర్కొనదగిన వర్షశాస్త్రం. ఆ గ్రంథం వర్షాగమనాన్ని యీ విధంగా వివరిస్తున్నది.

1. దండ్రుడు శనియున్న రాశికి 9 లేక 5 యింట వుండినను, మకరరాశి యందుండినను, క్రొత్తనగు మేఘములు గర్జనతో కూడినవై భూమియందు మదికము విచ్చుచున్నవి .(1 అధ్యాయము-4 శ్లో)
2. వర్షాకాలమందు దండ్రుడు శుక్రుడున్నరాశికి ఎడింట జలరాశి యందుండి, బలవంతుడై గురువుచేత చూడబడెనేని లోకమును జలమయముగా చేయుచున్నాడు. (1 అధ్యా – 5 శ్లో)
3. బుధశుక్రులు సూర్యునిలో చేరక ఒకరాశిలో వుండి వీరిద్దరికి నడుమ కుజుడు లేకుండెనేని, మేఘము భూమి యందంతట అధికముగా జలమును వర్షించును. (1 అధ్యా – 6 శ్లో)
4. సూర్యుడు కుజునికి ముందుగా నడచెనేని భూమి యందంతట జలమును వి స్తరింపజేయును. కుజుడు సూర్యునికి ముందుగా నడిచెనేని ఎట్టి అధిక వర్షమును హరించును. (1 అధ్యా – 7 శ్లో)
5. దండ్రుడు బలవంతుడై జలరాశులో నుండినను, కేంద్రములో నుండినను, తత్కాలమునందు అధికముగా జల పదూహమును సృజించును. (1 అధ్యా – 7 శ్లో)
6. సూర్యుడు సాయంకాలమందు మరియొక రాశిం బోయెనేని మన స్వంతోవదు కొరకు నల్లని మేఘమండలము భూమిలో జలమును వర్షించును. (1 అధ్యా – 9 శ్లో)
7. వర్షాకాలమందు దండ్రుడు చేరవశమున జలరాశిని బొందినను, కుజుడు ఇతర రాశి ప్రవేశమగు చుండగను, మేఘము భూమియందధికముగా జలమును వర్షించును. (1 అధ్యా – 10 శ్లో)
8. గురువును, బుధుడును, చలింపుచుండగను, వదవ యింటనున్న శని యొక్క ఉదయాస్తమయములలోను, ఇంద్రోదయాస్తమయములలోను, మేఘము అధికముగా జలమునంతటను వర్షించును. (1 అధ్యా – 11 శ్లో)

(శ్లోకాలు : వర్షఫజి నుంచి)

(ఇంకావుంది)

— వడ్డి సుదర్శనం

గుంటూరులో ఎగ్జిబిషన్ కోలాహలం

(ఆంధ్రపత్రిక ప్రతినిధి)

గుంటూరు, జూన్ 8: శుభసంవత్సరంలో 47 రోజులపాటు మండుటెండలు కాలముతో ఏ. పి. కళాశాల గ్రౌండ్సులో నిర్వహించిన "6వ గ్రేట్ షో— ఎగ్జిబిషన్ 84" లక్షలాదిమంది ప్రజల నాకర్షించింది. దాదాపు 3 లక్షల మందికి పైగా ప్రజలు ఈ ప్రదర్శనను తిలకించినట్లు నిర్వాహకులు అంచనా వేస్తున్నారు.

ఏప్రిల్ 18వ గుంటూరు రేంజి పోలీసు డి. ఐ. జి. శ్రీ వి. పి. బి. నాయర్‌చే ప్రారంభింపబడిన ప్రదర్శన మే 3వ తేదీ వరకు జరిగింది. ముగింపు ఉత్సవానికి జిల్లా కలెక్టర్ శ్రీ ఎ. చెంగప్ప అధ్యక్షత వహించగా నాగార్జున విశ్వవిద్యాలయ ఉపాధ్యక్షులు డా కె. రాజారాంమోహనరావు ముఖ్య అతిథులు తెలిపారు. ఎగ్జిబిషన్ల ద్వారా లభించిన ఆదాయంతో తెనాలిపట్ట నందివెలుగు గ్రామాన్ని దత్తత చేసుకున్నట్లు, యువతరానికి వివిధ వృత్తులలో శిక్షణ ఇచ్చే వృత్తి శిక్షణ పాఠశాలను ప్రారంభించినట్లు ఎగ్జిబిషన్ సొసయిటీ కార్యదర్శి శ్రీ వి. ఎస్. పాత్రి తెలిపారు.

కుక్కల ప్రదర్శన

ఈ సంవత్సరం ప్రత్యేక ఆకర్షణ జూన్ రెండవ తేదీన నిర్వహించిన పెంపుడు కుక్కల ప్రదర్శన. వశుసంవర్ధక శాఖ నిర్వహించిన ఈ ప్రదర్శన గుంటూరు చరిత్రలోనే మొదటిసారిగా జరిగింది. పట్టణంలోని 100 మేలురకపు జాతులకు చెందిన 3 కుక్కలు పాల్గొన్నవి. డి.వి.జి. సతీమణి శ్రీమతి రెమానాయర్ విజేతలకు బహుమతులను అందజేశారు.

శ్రీ రీలాధిరన్‌లా (డచ్‌జాతి), శ్రీ జి.వి. రమణయ్య (ఆల్సేషన్), శ్రీ కె.బి. పొదరి (డాబర్‌మన్), శ్రీ కె.ఎస్.ఆర్. మూర్తి (సామోనియన్), శ్రీ ఎం. వి. ఆర్. కె. ముత్యాలు (దర్శేషన్) శ్రీమతి ఎం. రత్న (జర్మన్ షెపర్డ్) శ్రీ వి.రామారావు (దంచి) శ్రీమతి ఎం.అనసూయ(క్రిమినిటెడ్), శ్రీ వి. నాగేశ్వరరావు (బాక్సర్), శ్రీ కె. చిమ్మిపర్వన రాజా (డాబర్ ఛ్లలు), శ్రీ పి. శ్రీనివాసరావు (లేబ్రడర్), శ్రీమతి ఎం. రత్న (రాంపూర్‌హౌండ్), శ్రీమతి వై. పద్మావతి (ఎస్.డి.) శ్రీ యు. రంగారావు (జెనిస్రు) ప్రభృతులు వివిధ జాతులలో ప్రథమ బహుమతులు పొందారు.

తేఖయ

స్పీడు బ్రేకర్లు ఉండాలి

ఆర్యా, నాదూరు సెంటరులో అసలే రోడు వెడల్పు తక్కువ. అందునా యిరువైపుల పొపులు వెలసియున్న కారణమున వాహనాలు ఆగుటకు సాగుటకు అంతరాయ మగుచున్నది. ఇది లారీలకు రూట్ కాదు. అయినా యదేచ్ఛగా లారీలు తిరుగుతుంటాయి. క్రాస్ రోడ్డు ఒకటి ఉన్నందున అది దాటునప్పుడు ప్రమాదములు ఇరుగుచున్నవి. వాహనముల వేగం అదుపులో ఉంచేందుకు ఇక్కడ స్పీడుబ్రేకర్లు అవసరం.

—యస్ జే. పేదిది చెన్నాడిచెరువు 534240.

విజయవాడ—విద్య

ఆర్యా, ఆంధ్రప్రదేశ్‌లోని అతి పెద్దనగరాలలో విజయవాడ ఒకటి. "వ్యాపారకేంద్రం"గా దీనికి ఎంతో ప్రాముఖ్యతవుంది. అనేక రైళ్ళు బస్సులకు యిది కూడలి కేంద్రం. వ్యాపారరీత్యా నిత్యం ఎన్నోవేల మంది జనం ఎరిసర గ్రామాలనుంచి విజయవాడ వస్తుంటారు.

అన్నిరంగాలలో శీఘ్రగతిని పురోగమిస్తున్నప్పటికీ ఈ నగరం విద్యారంగంలో తగినంత ప్రగతిని సాధించుకోలేకపోయింది. ఈ నగర జనాభా సుమారు 4 60,598 మంది. నగరంలోవున్న అన్ని కళాశాలలలో డిగ్రీస్థాయి వరకే విద్యాబోధన జరుగుతోంది. ఇక్కడ పిజి కళాశాలలు లేకపోవడం వలన డిగ్రీ అనంతరం చదువులు కొనసాగించడానికి అవకాశంలేదు.

డిగ్రీలు పూర్తిచేసిన విద్యార్థులకు హైచదువులు ఒక పెద్ద సమస్య. ఇక్కడివారు చదువులకోసం గుంటూరు వెళ్ళవలసిందే. గుంటూరులో పిజి కోర్సులు బోధించే కళాశాలలు వున్నాయి. విద్యా రంగంలో విజయవాడని గుంటూరుతో పోల్చిచూస్తే విజయవాడ వెనుకబడివుంది. పిజి కళాశాలలకు ఎంతో గిరాకీ ఉన్నప్పటికీ రూడ విజయవాడలో ఇంతవరకు ఒక పిజి కళాశాల కూడా నెలకొల్పబడలేదు.

తగినంతఆర్థికఅవకాశాలు లేనందున ఇక్కడనుంచి బయటిపూళ్ళకు వెళ్ళి చదువులు కొనసాగించడం మధ్యతరగతి కుటుంబాల విద్యార్థులకు అసాధ్యమవుతుంది.

విజయవాడలో పిజి. కోర్సులు బోధించే ఒక పగటి కళాశాలను కాని, సాయంత్రం కళాశాలను కాని స్థాపించుటకు వెంటనే ఏర్పాటు చేయవలసిందని రాష్ట్రప్రభుత్వాన్ని అర్థిస్తున్నాను. ఉజ్వల భవిష్యత్తుకోసం మధ్యతరగతి కుటుంబాల విద్యార్థులే గాక అందరూ తమపై చదువులు కొనసాగించుకోవడానికి యిది దోహదం చేస్తుంది. ఇక్కడ ఒక పిజి, కేంద్రాన్ని ఏర్పాటు చేసిననాడు విద్యారంగంలో కూడా విజయవాడ, తన ప్రత్యేకతనునుపార్థించు కొంటుంది. హర్షణీయమైన ఈ చర్యను తీసుకునే ప్రభుత్వానికి ఈ తరమేగాక రానున్న తరాలవారు కూడా కృతజ్ఞులై వుంటారనడంలో సందేహంలేదు.

ఎస్. యేలుమలై 26.13.47, సన్యాసిరాజు వీధి, గాంధీనగర్, విజయవాడ-520003.

మనవి

ఆర్యా, మా ఊరికి తగు తపాల సౌకర్యం లేదు. కొత్తగూడెం నుండి 10.5.84నఇచ్చినటెలిగ్రామ్ 280కిలో మీటర్ల దూరంలో యున్న మా ఊరికి 20.5.84 వరకుకూడ చేరుకోలేదంటే మాఊరికి గం తపాల సౌకర్యం ఎలాంటిదో సామాన్యుడికి కూడ అర్థమై పోతుంది అధికారులు మా ఊరికి తగు తపాల సౌకర్యంను కల్పించి వెంటనే ఉత్తరములు మా ఊరి బోస్టు ఆఫీసుకు వచ్చేలా చూడగలరని మనవి.

—ఎం. డి. షఫియుద్దీన్ ఇ. నెం. సి. 85, మాదారం, (అదిలాబాదు) 504220.

మట్టెలు శాస్త్రమా, ఆచారమా?

ఆర్యా వివాహములు ప్రపంచమంతటా జరుపబడుచున్నవి కాని సర్వదేశములకన్న భారతీయ శాస్త్రోక్త వివాహము అతి విశిష్టమని ఎల్లరిచే భావింపబడు చుండుట సర్వజన సమ్మతము. భారతీయ వివాహ పద్ధతులు, వారి ఆచరణ దంపతులను శాశ్వతముగ బంధించి ఉంచుతున్నవి మన వివాహములలోను ఏదోరీతిగ కొన్ని క్రమములలో కనుపించనివిగ ఆచారములు చోటుచేసుకొన్నవి. అట్టి వాటిలో ఏ మంత్ర తంత్రములు లేక వధువుకు కాలిప్రేళ్ళకు ధరింపజేసేది మట్టెలు లేక మెట్టెలు. అవి జారిపోకుండ వుండుటకే వాటి తర్వాత ధరించెది "పిల్లెట్లు" అనబడేది చిన్న చిన్న చుట్టలు "వివాహవ్యవస్థ" అను గ్రంథమును వ్రాయు చూ వీటి విషయము కొరకు వెదుకగా ఏ గ్రంథములోను కానరాదు.

విజ్ఞులు ఈ విషయము ఎచటనైననూ, ఏ గ్రంథములోనైననూ చూచియుండిన, పత్రికా ముఖమునగాని లేక నేరుగా నాకు కాని తెలియజేయ ప్రార్థితులను

వ్రాసినందుకు వారిపేరు చిరునామా నా గ్రంథములో తప్పక ముద్రించగలను.

డా॥ టి ఆర్. కృష్ణన్ వైశ్య వివాహ సహాయసమితి పాతనహాకార బ్యాంకుభవనం చీరాల.

జీతాలు

ఆర్యా, ఇటీవల ఉద్యోగాలు కోల్పోయిన మాజీగ్రామాధికారులకు 3 నెలల జీతము ఇమ్మని "సుప్రీమ్ కోర్టు" ఆర్డర్ పంపినా ఇంతవరకు జీతాలు ఇవ్వలేదు. ఈ విషయంలో రాష్ట్రప్రభుత్వానికి చీము కుట్టినట్లయినా లేదు. రాష్ట్రప్రభుత్వము మానవతా దృక్పథముతో 3 నెలలజీతము తొందరగా చెల్లించ వలసినదిగా కోరుచున్నాను.

వి. శ్రీరామమూర్తి, శాళ్లపాలెం, (విశాఖ)

నెట్టి రోడ్లు

ఆర్యా పాలకొల్లు పట్టణం నుంచి యలమంచిలి గ్రామం వరకూ రోడ్లు గోతులుగాను, యలమంచిలి నుంచి చించినాడ గ్రామంవరకు ఆర్.టి.సి. బస్, గుర్రపుబండ్లు ఓనీ టికి గవర్నమెంటు రోడ్లు పనికి గ్రావెల్, మెటల్ చేరవేసే లారీలు ఇలా హెచ్చు వాహనములు నడిచే రోడ్ మాత్రం ఉంది. అరోడ్ మీద వాహనములకు ఆటంకముగా వరిపప్పులు నూర్చుచున్నారు ట్రాక్టర్‌లసహాయంతో కనీసం సైకిలు వెళ్ళడానికి కూడా కుదరటం లేదు. ఇది పాలకొల్లు పోలీస్‌స్టేషన్ వారు పట్టించుకొనటలేదు.

పి. జాన్ ప్రసాద్, మేడపాడు వయా పాలకొల్లు (వ. గో.)

అడపడుచుల ఆవేదన

ఆర్యా మాగ్రామము తొలుచూరు పల్లి. ఈ గ్రామం తాలూకా కేంద్రమైన పెక్కలికి 15కిమీటరు దూరంలో యున్నది. మా గ్రామంలో సుమారు 500, ఇళ్ళు 1200 జనాభాగల గ్రామము ఇంతగ్రామ మయినప్పటికి మంచినీటి పథకముగాని గ్రామీణగృహ నిర్మాణ పథకముగాని వైద్యసదుపాయము గాని లేక చాలా బాధపడుతూ యున్నారు. గ్రామంలో ఉన్న జనాభా అంతయు బిసి కి చెందినవారే తప్ప ఎస్.సి. చెందినవారు ఒక్కరు లేరు. మంచి నీటికి కరువై మా గ్రామము ఆడపడచులు 1 కిలోమీటరు దూరంలో వున్న పెక్కలి దగ్గర నూతికి రాత్రి 2 గంటల ప్రాంతంలో వచ్చి నీరు తెస్తూయున్నారు. త్రోవలో ఎలుగుబంట్లు దొంగల భయంవలన ఒక రిద్దరు వెళ్ళటం చాలాకష్టంగా వుంది. ఎలక్షన్ ముందుహామీలు పడేఅవేదన అడపడుచుల మీదనున్న గౌరవంతో వెక్కి వెక్కి ఏడ్చి మా చెల్లెళ్ళకు సరియైన నీటివసతి లేక బాధపడుతూ యున్నారు. అందువలన నేను గద్దె ఎక్కిన మరుక్షణమే గ్రామానికి రెండు మంచినీటి వసతులు కల్పిస్తానని గొంతుకచిట్లిపోయేలాఅరచి మాచేఓట్లు వేయించుకొని గద్దె ఎక్కాక పెట్టవాని చేతిలో రాయివుంటే ఎవరిమీద విసురుతాడో వానికే తెలియదన్నట్లుగా ఎప్పుడు ఎవని చేస్తాడో మాఅన్న గారికే తెలియదు

తిర్లంగి సత్యవతి గూన. కరువమ్మ, తొలుచూరుపల్లి, చెక్కలిపోస్టు (శ్రీకాకుళం)

త్వరలో

డైలీ సీరియల్

సరికొత్త నవల

ప్రారంభం!

యుద్ధకాండ

యామిజాల పద్మనాభస్వామి

74వ సర్గ

ఆదిత్యపథ మాక్రమ్య జగామస గతశ్రమః
హనుమాన్ త్వరితోవీరః పితృతుల్య పరాక్రమః 4

ఆవెళ్ళడం సరాసరి సూర్య రథమార్గాననే వెళ్ళాడు. గగనరంగాన వాయువేగముతో వెళుతూన్న సమయములో హనుమంతుడు శ్రమ అంటే ఏమిటో తెలియకుండా వెళ్ళుతున్నాడు.

జవేన మహతాయుక్తో మారుతిర్మారుతో యథా
జగామ హరిశార్దూలో దిశశ్శబ్దేన నాదయన్ 5

స్మరన్ జాంబవతో వాక్యం మారుతిర్వాంతరంహసా
దదర్శ సహసాగత్యా హిమవంతం మహాకపిః 5

ఆవెళ్ళడములో మారుతి చూపుతూన్న వేగం మారుతసామ్యంగా ఉంది. మధ్య మధ్యలో ఏదోధ్వని చేస్తున్నాడు. అధ్వనికి దశదిశలూ మారుమ్రోగుతున్నాయి. అలాగే జాంబవంతుడు చెప్పిన స్మరిస్తూ మారుతి హిమగిరిని చూశాడు.

నానాస్రవణోపేతం బహుకందర నిర్ఝరం
శ్వేతద్రిచయ సంకాశై శృంగైర్భాతి దర్శనైః
శోభితం వివిధైర్వృక్షై ర గమత్సర్వతోత్తమమ్

సువిశాలములైన గుహలతో. గల గలపారే సెలయేళ్ళతో, తెల్ల మబ్బులు రాశిపోసినట్టున్న శిఖరాల అందమైన ఆకృతితో, వివిధ వృక్షాలతో విరాజిల్లుతూన్న గిరిరాజును చూశాడు మారుతి.

పతం నమూసాదం మహాసానేంద్ర
మత్రవ్రద్ధోత్తమ హేమశృంగం
దదర్శ పుణ్యాని మహాశ్రమాణి
సురర్షి సంఘోత్తమ సేవితాని 5

ఎత్తుగా పెరిగిన బంగారు శిఖరాలతో కమలపండువుగా ఉన్న హిమగిరిని సమీపించి దానిపైన కొనివున్న మహర్షుల ఆశ్రమాలను దర్శన మాత్రాన పవిత్రంచేసే పుణ్యధామములను చూశాడు మారుతి

[సశేషం

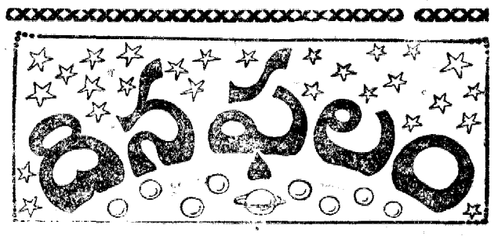

దినఫలం

9-6-1984 శనివారం శక. సం. 1906_జ్యేష్ఠం_19

* మేషం : స్థిరాస్తి పెంపొందించే మార్గాలున్నాయి. గమనించి మెలగండి. నూతన ప్రయోగాలకు యిది సమయం గాదు.
* వృషభం : కోరి బందువిరోధం తెచ్చికోకండి. ఎవరిలోఘర్షణ పడటం ఎమంత మంచిదిగాదు. ఇబ్బంది కలిగించే గ్రహస్థితి గలదని హెచ్చరిక.
* మిథునం : మీ ఆయిపోజిషనందు కించిత్తు వృద్ధిగలదు. శత్రువర్గం మరీ పెచ్చు పెరిగిపోకుండా చూడవలసిన అగత్యమున్నది. వ్యవహారరీత్యా మేలైనదినం.
* కర్కాటకం : ప్రయోగంలో. గ్రహాల్లో పెరుగుదల వివిధ విధాలుగా అనుకూలత గల దినం.
* సింహం : సరిసమానస్థులతో ఘర్షణ [illegible] అధికం కావచ్చు. ప్రయత్నిస్తే మీకుంటవలసిన [illegible] గ్రహించండి.
* కన్య : వ్యాపారరీత్యా మేలైనదినం. పాటిభారిలో పేరు ప్రతిష్ఠలు ఎర్పడగల అవకాశాలుంటాయి. గృహ సంబంధాభివృద్ధికరమైన దినం
* తుల : అలోచనలు ఫలిస్తాయి. మంచి ఆదాయం చేతికి అందనున్నది. రాజకీయంగా మేలు అందుకోనున్నారు. దాలాకాలంగా ఎదురుచూచే వాహనం అందుకోగలరు
* వృశ్చికం : అనవసర ప్రయాణాలు చేయనున్నారు. గ్రహించి మరీ మెలగండి. స్థిరాస్తితో పేచీలు తలఎత్తగలవు. గ్రంథప్రకటన కర్తలకు అనుకూల దినం.
* ధనుస్సు : వ్యాపారరీత్యా మేలైనదినం. ఒడిదుడుకులేర్పడకుండా ఒకానొక వ్యాపారాన్ని చూచుకోవాలి. కాని వారి సమూహాన్ని జాగ్రత్తగా గమనించాలి.
* మకరం : వృత్తియందు పెంపువినిపిస్తుంది. ఆశించిన ఆదాయం అప్రయత్నంగా లభిస్తుంది. నూతనాంశాలు గ్రహిస్తారు. వైజ్ఞానికంగా ఉత్తమ ఫలదాయక దినం.
* కుంభం : సాంఘికంగా మీకు మేలు జరగనున్నది. సాహిత్యరంగం నందవకాశాలు లభ్యంకాగలవు. వృత్తియందు పెంపు లభింపనున్నది.
* మీనం : మీకృషి నాలుగురంగాలలో రాణింపునకు రాగలదు "కృషితో నాస్తిదుర్భిక్షమ్" గదా! అప్రయత్న ధనాదాయం కూడ చేకూరగల దినం, గమనించండి.

—విద్వాన్ కోటు సత్యరింగయ్యశాస్త్రి

తెలుగుదేశం తప్పుడు విధానాలు: శ్రీ ద్రోణంరాజు విమర్శ

అవనిపర్లి, జూన్ 8 : ఇందిరాకాంగ్రెసు పాలనలోవున్న జిల్లాపరిషత్‌లను కైవసం చేసుకోవటానికి ప్రయత్నించటంలో తప్పులేదని, వాటిని కైవసం చేసుకోవటానికి తప్పుడువిధానాలకు పాల్పడమని తెలుగుదేశం ప్రధానకార్యదర్శి శ్రీ ఉపేంద్ర చెప్పటం దెయ్యాలువేదాలు వల్లించినట్లుగా వుందని విశాఖ జిల్లాపరిషత్ చైర్మన్ శ్రీ ద్రోణంరాజు సత్యనారాయణ వ్యాఖ్యానించారు.

అనేకజిల్లా పరిషత్తులను కైవసం చేసుకునేందుకు పార్టీ ఫిరాయింపులను ప్రోత్సహించటంలో తెలుగుదేశంపార్టీ ప్రయత్నించుకోవటం ఎట్లా సరియనదని ఆయన ప్రశ్నించారు. కాస్త జిల్లాపరిషత్తును నిలబెట్టుకోవటానికి అధ్యాన నిర్మాణం ప్రవేశపెట్టిన తరువాత రాజ్యసభ, శాసనమండలికి చెందిన 8 మంది సభ్యులను జిల్లాపరిషత్‌లో సభ్యులుగా చేర్చుకోవటం తప్పుడువిధానం కాదా అని శ్రీ ద్రోణంరాజు ప్రశ్నించారు.

కాంగ్రెస్‌లోని అన్నివ్యాధులు మాత్రమే రాష్ట్రంలో అనేక జిల్లాపరిషత్‌లను తెలుగుదేశంపార్టీ కైవసం చేసుకోగలిగిందని, ఇప్పటికి కొన్ని జిల్లాలో కాంగ్రెసుపార్టీ పనైక్యంగా వ్యవహరిస్తే తెలుగుదేశం కైవసం చేసుకున్న జిల్లాపరిషత్‌లను తిరిగి స్వాధీనం చేసుకునే అవకాశం వుందని శ్రీ ద్రోణంరాజు అన్నారు.

ఆదివారం నాల్గవ వారంలోగాని, లేక వచ్చేనెల మొదటివారంలోగానిరాష్ట్రంలో జిల్లాపరిషత్ అధ్యక్షులు, పంచాయితీసమితి అధ్యక్షులు సమావేశాలు ఏర్పాటు చేయనున్నట్లు శ్రీ ద్రోణంరాజు అన్నారు.

వినుకొండ బస్ డిపో దీన గాథ

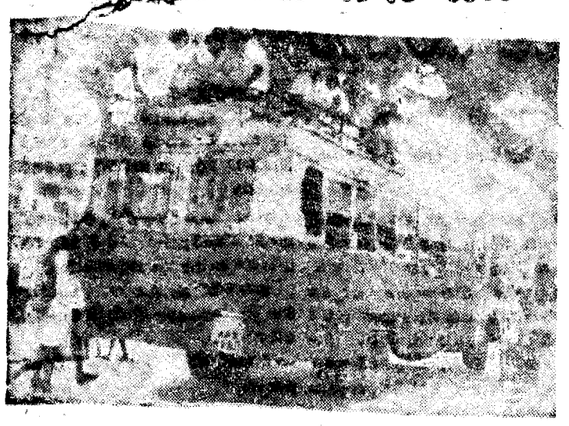

వినుకొండ ఆర్.టి.సి. డిపోలో ప్రయాణీకుల రద్దీని పై చిత్రంలో చూడవచ్చు

వినుకొండ తాలూకా గుంటూరు జిల్లాకు సరిహద్దుగా రాయలసీమ ప్రవేశానికి ముఖ్య ద్వారంగా ఉంది. నాగార్జునసాగర్ జలాలు ఈ తాలూకాలోను పరిసర తాలూకాలలోను ప్రవేశించడంతో ఎందుకూ పనికిరాని పూసర క్షేత్రాలుగా ఉండే భూములన్నీ సస్యాన్నలంగా మారి బంగారు పంటలు పండుతున్నాయి. ఈ మార్పు ఆధారంగానే జన సాంద్రత విపరీతంగా పెరిగింది. వ్యవసాయం పెరిగింది. వ్యాపారం పెరిగింది. కాని వాటికి అనుగుణంగా రవాణా సౌకర్యం పెరగలేదు. కారణం ఏమిటి ?

వినుకొండ ఆర్.టి.సి. డిపోను 1962లో 9 బస్సులతో ప్రారంభించారు. రాయలసీమ వైపు నుండి నల్గొండ జిల్లాకు వెళ్లు బస్సులన్నీ ఈ డిపో మీదుగా వెళ్లవలసి ఉన్నది. భవిష్యత్తులో ఈ డిపో బాగా అభివృద్ధి చెందవలసి ఉంటుందని అన్ని వర్గాలకు వీలు కలుగునట్లు పాలుగు ఎకరములు స్థలం సేకరించారు. కాని వారు ఆశించిన మేరకు ఈ డిపో అభివృద్ధి చెంద లేదనుట నూటికి నూరు పాళ్లు యదార్థమే.

ప్రస్తుత పోర్కోన్న పరిస్థితుల ప్రభావంతో ప్రయాణికుల సంఖ్య సంవత్సరం విపరీతంగా పెరుగుతూ వచ్చింది. కాని ఆ సంఖ్యకు అనుగుణంగా బస్సుల సంఖ్యగాని పాలిస్తున్న కొత్త సర్వీసులు గాని పెరుగలేదు. ప్రస్తుతం ఈ డిపోలో 43బస్సులుండగా ఉన్నవి. వీటిలో కుంటివి, గుడ్డివి, కుమ్మరి గాక పూర్తిగా సర్వీసులకు ఉపయోగిస్తున్నవి 7 బస్సులు ఉన్నవి. ఈ బస్సులన్నీ సుమారు 7 నుండి 9 లక్షల కిలో మీటర్లు నడిచే అయినప్పటికీ ఇంకా వాటిని ఉపయోగిస్తున్నారు. పాడం వాటికి వారు, వాయలేదు గాని ఉంటే ఎప్పుడో అవి ఎదురు తిరిగి ఇక మేము తిరగలేమని చెప్పి ఉండవి. [illegible] బాధను చూసేవారు లేరంటన నిర్జీవ ప్రాణులుగా అని కనిపిస్తుంటాయి. పాత బస్సుల స్థానే కొత్త బస్సులు అన్ని డిపోలో కనిపిస్తుంటాయి గాని, ఈ డిపో ఏం పాపం చేసుకుందో గాని గడిచిన మూడు సంవత్సరాలకాలం నాలుగు బస్సులు వచ్చాయట. ఇది వినడానికి కూడా వింతగా ఉన్నది.

ప్రతి నిత్యం ఈ డిపో బస్సులు కాక రాయలసీమ నుండి విజయవాడ వైపు వెళ్లునని, విజయవాడ నుండి రాయలసీమ వెళ్లు సుమారు 25 బస్సులు ఈ డిపోకు వచ్చి వెళ్లవలసింది. ఈ బస్సులలో ప్రయాణించే ప్రయాణికులకు మంచి అనువైన మరుగు సౌకర్యం లేదు. దూరపు ప్రయాణములు ఎంత సేపని బిగబట్టుక కూర్చోగలరు. అందుకే తప్పని పరిస్థితి ఏర్పడి నాగరికులు గాని అనాగరికులు గాని స్త్రీలు పైతం సిగ్గు, బిడియం విడిచి వారి పని పూర్తి చేసుకుంటారు. ఇది నిత్యమూ జరిగే ఒక ప్రక్రియ. కర్నూలు జిల్లా, నంద్యాల, ఆత్మకూరు డిపోల నుండి, కడప జిల్లా ప్రొద్దుటూరు డిపోనుండి విజయవాడకు బయలుదేరితే వినుకొండ వచ్చేవరకు (సుమారు 150 కిలోమీటర్లు) మధ్యలో ఆర్.టి.సి. వారి డిపో లేదు. రాయలసీమకు వెళ్లునపుడు కూడా యిదే పరిస్థితి గలదు. ఇక్కడి ప్రయాణికుల సౌకర్యం, అలాగే ఇతర డిపోల నుండి వచ్చు సూపర్ ఎక్స్ ప్రెస్ పాసింజర్ బస్సులలో ప్రయాణించే దూర ప్రయాణికులను దృష్టిలో ఉంచుకుని ఇక్కడ మంచి అధునాతనమయిన బస్సుస్టేషను నిర్మించక తప్పదు. ఈ బస్ స్టేషన్ నిర్మాణానికి అవ్ డిపోకు అనుకుని నిరుపయోగంగా ఉన్న పంచాయితీ స్థలమును సేకరించవచ్చు.

ఇక ఈ డిపోలో 30 సర్వీసులు దాకా నడుస్తున్నాయి. వీటిలో పల్లె ప్రాంత సర్వీసులు బహు తక్కువ. ఉన్నవాటిలో కూడా చాలినన్ని ట్రిప్పులు వేయకపోవడంతో వారు వినుకొండ చేరడానికి అన్య మార్గాలు చూసుకుంటుంటారు. ముఖ్యంగా మతుకుమల్లి, పిట్టంబండ, పెల్లటూరు, కురిచెడురూట్లలో విపరీతమయిన ప్రయాణికుల రద్దీ కనిపిస్తుంటుంది.

ఈ డిపోకు సీజనులో ప్రతి నిత్యం 53 వేలు, ఆఫ్ సీజనులో 48 వేలు దాకా కలెక్షనులు వస్తున్నాయి. వీటిని ఆఫ్ సీజనులో కూడా 60 వేలుకు తగ్గకుండా కలెక్షనులు రావడానికి అనేక అవకాశాలు కలవు. పల్లె ప్రాంతాలకు నూతన సర్వీసులు, ఉన్న సర్వీసులలో ట్రిప్పుల సంఖ్య పెంచడం చాలా ముఖ్యం.

వినుకొండ నుండి భద్రాచలంకు నాగార్జునసాగర్ ఖమ్మం మీదుగా నూతన సర్వీసులు ప్రవేశపెట్టడం వలన నాగార్జునసాగర్ కుడి, ఎడమకాలువ ప్రాంతాలను కలుపడం జరుగుతుంది.

వినుకొండ పట్టణం గుంటూరుజిల్లాలో ఉన్నప్పటికీ ఆర్.టి.సి. డిపో ఒంగోలు డివిజనులో ఉన్నది. ఇది అటు ప్రయాణీకులకుగాని, అటు సంస్థలో పనిచేయు ఉద్యోగులకుకూడా చాలా బాధాకరంగా ఉంది. త్వరలో నూతనంగా ఈ జిల్లాలోని కొన్ని డిపోలను కలిపి ఒక డివిజను ప్రారంభించనున్నట్లుగా రూఢిగా తెలుస్తున్నది. దీనికి వినుకొండ డివిజను అని పేరుపెట్టి ఈ డివిజను క్రింద నరసరావుపేట, చీరాలలాంటి పేట, మార్కాపుర్, సత్తెనపల్లి డిపోలు చేర్పడం మంచిది.

—వి. హనుమయ్య

చిత్ర సమీక్ష

కాయ్ రాజా కాయ్

"గడ్డి తిని పశువులు పాలిస్తాయి. నాకా గడ్డి తిని పాలకులు పరిపాలిస్తారు" ఈ సూత్రం వల్లించిన ప్రెసిడెంట్ రాజారావు (రావుగోపాలరావు), ల్యాండ్ సీలింగ్‌లో అప్పి పోకుండా భార్యకి విడాకులు ఇచ్చిన మునసబు (నూతన్ ప్రసాద్) లు లోపల్లికి పాలకులు. మేక భాషల్లో గ్రామీణులని మోసపుచ్చే వీరికి ధన దాహం, పదవి దాహం ఎక్కువ.

రాజారావు తన ఆవిటి కూతురు (అరుణ)కి ఇల్లరికపుటల్లుడుగా పడి ఉంటాడనే భావంతో నిరుపేద నిరుద్యోగి హరిబాబు (శివకృష్ణ)కి యిచ్చి వివాహం చేస్తాడు. విద్యావ భావాలు గల అల్లుడు దళిత గ్రామం అని తరువాత గ్రహిస్తాడు. తుండ్రుమూలంగా జెయిలుకి వెళ్లివచ్చిన ప్రెసిడెంట్ చిన్నారి కొడుకు "పురాణాలు పితపలయినా కొత్త కథలే చెబుతాయనే" మాటకి ఉపదేశంవల్ల మళ్లీదళితావాసం దాలుస్తాడు. రామయ్య (పి. ఎల్. నారాయణ) పాలిటి కాజేసి అతని కొడుకు చంద్రయ్య (మురళీమోహన్)ని పాలేరుగా పెట్టుకుంటాడు ప్రెసిడెంటు. పికకల డబ్బుతో వడ్డి వ్యాపారం చేసే తిరువతమ్మ (నిర్మల) కూతురు సావిత్రి (సుమలత) చంద్రయ్య ప్రేమిస్తాడు.

సంబంధం కలుపుకొనే విషయంలో తగాదాడి మునసబు, చంద్రయ్యని ప్రెసిడెంట్‌పైకి ఉసిగొల్పుతాడు. చంద్రయ్యకి హరిబాబు సహకరిస్తాడు. కష్టాలని దిగమింగుకుని వస్తుతూ బతికే బ్రతవయ్య (చంద్రమోహన్) వారిద్దరికీ తోడ్పడతాడు.

తిరిగి ఎన్నికలని మంచి చేసుకుని చంద్రయ్య వివాహ సమయంలో అతనిపై హత్యా నేరం మోపి ఉరి శిక్ష వేయిస్తాడు ప్రెసిడెంటు. కేసు నడుస్తుందగానే సావిత్రి జైలులో ఉన్న చంద్రయ్య చేతి తాళి కట్టించుకొని రాజారావు దగ్గర ప్రతిజ్ఞ చేస్తుంది.

పాపం పండేదాకా పాలకుల ఆటలు బాగానే సాగుతాయి. చివరికి కొడుకు, అల్లుడితో పాటు భార్య, కూతురు కూడా అసహ్యాలు కొంటారు. జరిగిన మోసాన్ని గ్రామీణులు గ్రహిస్తారు. ప్రాణప్రదమయిన భార్య (తులసి) దూరం కావడానికి ప్రెసిడెంట్ కారకుడని బసవయ్య తెలుసుకుని నరసింహావతారం ఎత్తుతాడు.

సావిత్రి ప్రతిజ్ఞ నెరవేరుతుందా ? బసవయ్యకి జరిగిన మోసం ఏమిటి ? ప్రెసిడెంట్ మునసబుల అంతిమ ఘడియలు ఎలా ముగుస్తాయి?

చంద్రమోహన్, మురళీమోహన్, శివకృష్ణలపై నటన, రావుగోపాలరావు మాటలు, నటనావాతావరణం, నూతన్‌ప్రసాద్, నిర్మల, పి. ఎల్. నారాయణల పోషణ దొరణి, సుమలత, తులసి హావభావాలు ప్రేక్షకులను ఆకట్టుకొంటాయి. ప్రెసిడెంట్ భార్యగా శుభ, మునసబు భార్యగా కృష్ణవేణి, సుత్తివేలు, గోకిన రామారావు నటించారు.

చక్కని ప్రకృతి సౌందర్యంతో నడిచిన లక్ష్మణగారే కెమేరా, అనూరాధ 'కాయ్ రాజా కాయ్' అంటూ చేసిన 'సిల్క్ స్మార్క్' నాట్యంతో కొద్దిసేపు తెర జిగేలుమనిపించింది.

ఈ 'కాయ్ రాజా కాయ్' చిత్రానికి కథ, మాటలు, పాటలు, స్క్రీన్‌ప్లే, దర్శకత్వ బాధ్యతలు పట్టిన్నగా నిర్వహించిన పరచూరి బ్రదర్స్ అభినందనీయులు. నిర్మాత ఆలపాటి రిరగారావు, సంగీతంలక్ష్మీ, వంశీకృష్ణ విడుదల.

— కె. రంగారావ్

కృష్ణాజిల్లాలో పెరుగుతున్న దాన్యం, బియ్యం దరలు

మచిలీపట్నం, జూన్ 8 : గత 10 రోజులుగా యిక్కడ ధాన్యం, బియ్యం ధరలు విపరీతంగా పెరిగిపోతూనాయి. అసలు యింకా పెరిగే అవకాశాలున్నట్లు చెబుతున్నారు.

ప్రభుత్వం ధర క్వింటాలు ధాన్యం ముసారి రకం రు 120లు అయినా, 78 కిలోల ధాన్యం బస్తా రు. 135 నుండి రు. 140లు, 1235 రకం ప్రభుత్వ ధర క్వింటాలు రు 126లున్నా, 78 కిలోల బస్తా రు 115 నుండి రు 120లు, ఐ. ఆర్. 50 రకం కూడా యిదే ధరలకు కొనుగోలు జరుగుతున్నదని, పెరుగుదలకు కారణం, మహారాష్ట్ర గోదాములకు బియ్యం ఎగుమతులకు పర్మిట్లు జారీ కావటమేనని అంటున్నారు.

ప్రభుత్వం మిల్లర్లకు పర్మిట్లకు బదిలీ నిర్బంధంలేని కోటాలు చెల్లింపు పూర్తి గాకపోయినా పర్మిట్లు యిస్తున్నట్లు, దీనిలో స్వల్పకంగా ముసారి బియ్యం రు.320 నుండి రు. 330కు, విజయవాడలో రు 340 నుండి రు 370లు ధర పలుకుతున్నదని చెప్పుకుంటున్నారు.

బందరులో గతవారి టార్గెట్లుకు మించి రోజు సేకరణ జరిగిందని, యిపుడు అప్పటి కంటే మిల్లుల సంఖ్య పెరిగినా మార్కెటులో నాణ్యత పంటు సేకరణ జరగలేదని, టార్గెట్లు చెల్లింపు పూర్తిగానాని లేదా 50 శాతం సేకరణ జరిగినప్పుడే పరాయి రాష్ట్రాలకు ఎగుమతులకు పర్మిట్లు యివ్వాలనే నిబంధన ఆచరణలో పెట్టేవారని, యిప్పుడు ఆ నిబంధనలు అమలులో లేవా ? అన్న అనుమానాలు పలువురు వ్యక్తం చేస్తున్నారు. ఉ

—o—

పీరమట్టం సమితిలో మేలిరకం వరి విత్తనాల పంపిణీ

శ్రీకాకుళం, జూన్8: పీరమట్టం సమితిలో ఈ ఖరీఫ్ సీజన్‌లో 21 టన్నుల అభివృద్ధి చేసిన వరి విత్తనాలను పంపిణీ చేసేందుకు ఏర్పాట్లు జరిగాయని, పీరమట్టం పంచాయితీ సమితిలో ఇటీవల ఎరువులు, విత్తనాలు మొదలైన వ్యవసాయ ఆవశ్యక పరికరాలకు సంబంధించిన జాతీయ పక్షోత్సవాలకు వ్యవసాయశాఖ డెప్యూటీ డైరెక్టరు శ్రీ కె. రామారావు తెలియచేశారు.

నస్సు, విస్సకాలు రైతులకు సమితి అధ్యక్షులు శ్రీ దూసి తమ్మయ్య వేరుసెనగ పైరుకు సంబంధించిన 75 మినికిట్స్, కందులకు సంబంధించిన 25 మినికిట్స్‌లనూ పంపిణీ చేశారు.

"కోరమండల్ ఫెర్టిలైజర్స్" మార్కెటింగ్ మేనేజర్ (శ్రీ కె.శ్రీనివాసరావు,(శ్రీ టి. సత్యనారాయణ)

టింగ్‌మేనేజర్ (శ్రీ కె.శ్రీనివాసరావు,(శ్రీ టి. సత్యనారాయణ (కోరమండల్ ఫెర్టిలైజర్స్) (శ్రీ డి. సూర్యనారాయణ బి. డి. ఓ., శ్రీ ఎ. గోవిందరావు వ్యవసాయ మోయ్ డైరెక్టర్, వ్యవసాయశాఖ బారూకోరమండల్ ఎరువుల సంస్థ వంటి సంస్థలు అందజేస్తున్న సహాయం, సేవలను సద్వినియోగం చేసుకోవాలి కృషి చేయమని కృషీవలులకు విజ్ఞప్తి చేశారు.

శ్రీ ఎన్.వి. రాయుడు (వ్యవసాయ అధికారి) వందన సమర్పణ చేశారు. (ii)

రామంజీ పాఠశాలలో వృత్తి విద్యాకోర్సు

మచిలీపట్నం, జూన్ 8 : తరకటూ ఒక చరిత్ర సృష్టించుకుని దేశం మొత్తంలో మహాత్మా గాంధీకంటే ముందే హరిజనోద్ధరణ కీ.శే. రామంజీరావు పంతులు ప్రారంభించి వృత్తి విద్య, మనతో కూడివరామంజీ హైస్కూలులో పుస్తకంపైగా నిలిపి వేసిన వృత్తి విద్య, అప్పటి మండీ ఆలాపుండిపోయిన యంత్రాలు వగైరాలతో ఈ ఏడాది విద్యా సంవత్సరం మండి పునః ప్రారంభిస్తున్నారు. అందుకు ప్రభుత్వానా అనుమతించింది. ఈ కోర్సును టెక్నికల్ విద్యా [illegible] తుందని జాతీయుడు టెక్నికల్ [illegible] బడుతుందని తెలుస్తోంది.

బలహీన వర్గాలున్న ప్రాంతంలోనున్న ఈ ప్రభుత్వ రాంజీ హైస్కూలులో ఈకోర్సు వల్ల బలహీన వర్గాలకు కొరతయినా వేలు కల్గుతుందని భావిస్తున్నారు. ( ).

హనుమాన్ జంక్షన్ సమీపంలో గల కామవోలు రిక్రియేషన్ క్లబ్ ఆఫీసు యేషన్ సభ్యులకు 21 రిక్రియేషన్ కిండికేట్ బ్యాంక్ అందించింది. బ్యాంక్ మేనేజర్ శ్రీ యస్. రామరాజు నుండి చెక్ అందుకుంటున్న ఆఫీసు యేషన్ అధ్యక్షులు శ్రీ తాడి రంగయ్యప్పారావు.

కడపజిల్లాలో ప్రకృతివైపరీత్యాలు సహాయక చర్యలు

1982—83లో నైరుతి బుతు [redacted] రగా [redacted] దురదృష్టం [redacted] రాష్ట్రాన్ని [redacted] కడపజిల్లాకూడా గురి అయింది. సంభవించిన ప్రకృతి వైపరీత్యాల్లో 2 మంది మరణించగా [redacted] పశువులు ఆర్థిక నష్టాన్ని చింపజేసింది. అటు ప్రభుత్వరంగా [redacted] ఇటు ప్రయివేటు రంగాలలో [redacted] నష్టం వాటిల్లింది. కొన్ని ఇండ్లు పూర్తిగా కూలిపోగా మరికొన్ని పాక్షికంగా దెబ్బతిన్నాయి. జిల్లా పాలనాయంత్రాంగం సత్వర చర్యలు గైకొన్నది.

గత సంవత్సరం నైరుతి బుతు పవనాల ప్రభావంవల్ల సాధారణ వర్షపాతం 375 మి.మీ. బదులుగా 76.2 శాతం అధికంగా 661.6మి.మీ. వర్షంపడింది. జూన్,జూలై, ఆగస్టు మరియు సెప్టెంబరు మాసాలలో వరసగా 58.3 మి.మీ 84.2 మి.మీ. 96.1 మిమీ. మరియు 136.9 మి.మీ. సాధారణ వర్షానికి బదులుగ 37.2మి.మీ. 95.6 మి.మీ. 204.6 మి.మీ. 324.2 మి.మీ.వర్షం పడి జిల్లాలో వర్షపాతం లెక్కలలో అతి వృష్టిగా చోటు చేసుకుంది.

జిల్లాలో ఆగస్టు, సెప్టెంబరు మరియు అక్టోబరు మాసాలలో పడిన అధిక వర్షం పడిన కారణంగా ముఖ్యంగా చేసు సమీప పైరు దెబ్బతిన్న పరిణామంగా రైతులకు నష్టం వాటిల్లడమే గాక ప్రజల రాకపోకలు శిథిలంలకు మరి కావలసి వచ్చింది కూడ. జిల్లా పాలనా యంత్రాంగం సమాయత్తమై తక్షణం సహాయక చర్యలు తీసుకోవడం జరిగింది. జిల్లాలో 2209 గుడిసెలు పూర్తిగా కూలిపోయాయి. 8642 గుడిసెలు పాక్షికంగా దెబ్బతిన్నాయి. పూర్తిగా దెబ్బతిన్న గుడిసెవాసులకు రెండు వందల మేరకు పాక్షికంగా దెబ్బతిన్నవారలకు75 రూపాయలు మేరకు సహాయంఅందించి ఆదుకోడం జరిగింది.

అధిక వర్షాల వల్ల ఇండ్లు కూలడం వల్ల 12మంది ప్రాణాలు కోల్పోయారు. చనిపోయిన వారి బంధువులకు రెండు వేల రూపాయల చొప్పున తక్షణం చెల్లించారు కూడ. నష్టపోయిన కుటుంబాల వారికి 75రూపాయల విలువగల వస్త్రాలు 13 కిలోల బియ్యం ఉచితంగా ఇచ్చారు. నష్టపోయిన వ్యక్తులకు ఎక్స్‌గ్రేషియో మరియు ఆహార ధాన్యాలు బట్టలకుగాను రు. 22.55 లక్షలు ప్రభుత్వం నిధులు మంజూరు చేసింది.

పూర్తి గృహాలు కోల్పోయిన వారికి రు 250లు మేరకు 2209 గృహాలకు రు 552250లు కొంత భాగం దెబ్బతిన్న 8642 గృహాలకు 75 మేరకు రు 6,48,150లు దెబ్బతిన్న 10851 గృహ యజమానులకు ఒక్కొక్కరికి 10 కేజీల మేరకు 108కి క్వింటాళ్లబియ్యం గాను రు 2.17,020లు 10851 మందికి జత 75 రూపాయలుఖరీదుతో బట్టలిచ్చినందుకు రు 8,13,825లు మరణించిన 12 మందికి రు 2000ల మేరకు ఎక్స్‌గ్రేషియో చెల్లించినందుకు రు24000లు ఖర్చు చేయబడింది.

ప్రొద్దుటూరు, జమ్మలమడుగు కమలాపురం, కడప మరియు సిద్దవటం తాలూకాలలో 7606 హెక్టార్లలోపేరు బడిన వరి, పసుపు, వేరుసెనగ, పత్తి కొర్ర, అరికె మొదలగు మెట్ట పంటలలో పేయబడగా కుందు మరియు పెన్నానది పొంగి పారినందువల్ల 4330 హెక్టార్లలోని పంట దెబ్బతినింది. ఈ నష్టం రు86.31 లక్షలు ఉంటుందని అంచనా వేయబడింది. 15.55 మెట్రిక్‌టన్నుల అహార ఉత్పత్తికి నష్టం కలిగింది. ఈ నష్టాల నుండి రైతులను ఆదుకొనేందుకుగాను స్వల్పకాలిక ఋణ సహాయం క్రింద 35 లక్షలు రూపాయికి ఎరువులు మరియు మందుల సబ్సిడినిమిత్తం 12 లక్షల విధులు అవసరాన్నిగూర్చి ప్రభుత్వ అనుమతుకై పంపబడింది.

రు. 613 లక్షల విలువ గల్గిన ప్రజలకు నష్టం కల్గినట్లు అంచనాలేయబడింది. రోడ్లు భవనాల క్రింద 213 లక్షలు చిన్న నీటిపారుదల క్రింద రూ. 17.45 లక్షలు కాలనీలపై రు.2.03 లక్షలు పంచాయితీరాజ్ పనులకు 301 లక్షలు కాక మునిసిపాలిటీలలో 48.88 లక్షలు కె.సి. వాల్‌కు 24.90 లక్షలు ఆరోగ్య పారిశుద్ధ్యాలకు 0.50 లక్షలు టెక్నో స్టోర్సు గోదాంలకు రు 4.00 లక్షలు పశు సంపదపై రు 0.80 లక్షలు నష్టం వాటిల్లిందని అంచనా వేయబడింది.

రు. 32.08 లక్షల విలువగలిగిన సహాయ కార్యక్రమాలు ప్రభుత్వ ఆమోదాన్ని నిరీక్షించుచు ప్రారంభించేందుకు అనుమతి ఇవ్వబడింది. ప్రభుత్వం ఇప్పటి వరకు రు.4రలక్షలు నిధులు విడుదల చేయగా చురుకుగా పనులు చేపట్టడం జరిగింది.

—జి. గంగిరెడ్డి

కూచిపూడి నాట్యసదస్సు

(ఆంధ్రపత్రిక విశేషము)

ఏలూరు, జూన్ 8: శ్రీ సిద్ధేంద్ర సంగీత నాట్య కళాకేంద్రం, ఏలూరు, అఖిలభారత కూచిపూడి నాట్య కళామండలి, కూచిపూడి వారి సంయుక్త ఆధ్వర్యంలో ఇక్కడ వై.ఎ.ఎం. హెచ్. ఎ. హాలులో కూచిపూడి నాట్య సదస్సు నిర్వహించబడింది. కళాకేంద్రం నవమ వార్షికోత్సవం సందర్భంగా ఈసదస్సు జరిగింది.

ఏలూరు సర్ సి. ఆర్. ఆర్. కాలేజి ప్రిన్సిపాల్ శ్రీ పి.వి. త్రిమ్మయ్య అధ్యక్షత వహిస్తూ, నాట్యకళ ప్రజలకు అర్థమయ్యే రీతిలో వుండాలని, ప్రజా సమస్యలను తీసుకోవాలని అప్పుడే ఈ కళకు ప్రజాదరణ లభించగలదన్నారు.

అంబికా సంస్థల అధినేత శ్రీ ఆలపాటి రామచంద్రరావు ప్రముఖ్యఅతిథిగావిచ్చేశారు. భరతాచార్య శ్రీ గుడిమెట్ల క్రిష్ణ, భరత కళాప్రపూర్ణ శ్రీ కోరాడ నరసింహారావు కూచిపూడి నాట్యకళా అభివృద్ధి గురించి వివరించారు.

కూచిపూడి నాట్య పరిశోధకులు డా.చింతా రామనాథం ప్రసంగిస్తూ, కూచిపూడి నాట్యం, అతిప్రాచీన కాలం నుండి వుందని, శిద్ధేంద్ర యోగి ప్రచారం ఇచ్చారవిత్యారు. అందులో నుండే భరతనాట్యం అలయ నృత్యాలు ఉద్భవించినవన్నారు.

కేంద్రం స్థాపకులు శ్రీ వేదాంతం బ్రహ్మవాదశర్మ కూచిపూడి నాట్య పద్ధతులను ప్రదర్శన పూర్వకంగా వివరించారు.

సాయంత్రం శ్రీ వేదాంతం సీతారామ శాస్త్రి బృందం 'భామా కలాపం' కూచిపూడి యక్షగాన ప్రదర్శన జరిగింది.

నిజాంపట్నంలో లెజిస్లేటివ్ కౌన్సిల్ సభాసంఘం

చీరాల, జూన్ 8: చీరాలకి 25 కిలోమీటర్ల దూరంలోని నిజాం పట్నంలో ఆంధ్రప్రదేశ్ లెజిస్లేటివ్ కౌన్సిల్ సభా సంఘం వారు ప్రతిపక్ష నాయకులు శ్రీ కె. లోకయ్య నాయకత్వాన శ్రీయుతులు ముప్పవరపు శివగిరిరావు, వి. పురుషోత్తమ రెడ్డి, ఎం. ఎం. రత్నం, టి. రామచంద్రారెడ్డి, వి. రామారావు, బోయ భీమన్నలు మే30 న మాజీ సైనికులు, స్వాతంత్ర్య సమర యోధులు భూమి లేని పేదల మధ్య సమస్యగా ఉన్న నిజాం పట్నం —ఆలూరు భూముల సమస్యను పరిష్కరించుటకు సమీక్షించారు. గుంటూరు జిల్లా కలెక్టరు శ్రీ ఎ. చెంచయ్య, జాయింటు కలెక్టరు శ్రీ పి. కె. సమాపతి, సబ్ కలెక్టరు శ్రీ విశ్వనాథ మొదలగు అధికారులు, పోలీసు బృందం బాధితులు తమ్మన శ్రీయుతులు కొరటాల సత్యనారాయణ, మాజీ ఎం. ఎల్. ఏ. మండే పిచ్చయ్య, రేపల్లి సమితి అధ్యక్షులు, కొల్లా వెంకయ్య, ముత్తి రెడ్డి శ్రీరాములు అబ్బుల్ జబ్బార్‌లు, అడ్వకేట్లు శ్రీ ఎ. వి.ఎస్.ఆర్. ఆంజనేయులు, శ్రీ మండలి సుబ్రహ్మణ్యం పాల్గొని సభా సంఘము వారికి సమస్యను గూర్చి వివరించారు. 1950 సం.లో మాజీ సైనికులు బాగు చేసుకుని ఆక్రమించుకొని పంటకమతాలుగా బాగు చేసుకొనిన భూమిని నాటి రాజకీయ నాయకుల ప్రభావంతో ప్రభుత్వం తగాదాను సృష్టించి మాజీ సైనికులు, స్వాతంత్ర్య సమర యోధులు, భూమి లేని పేదలు మూడు వర్గాలుగా ఆ భూమిని పంచవలెనని తీర్మానించింది. సర్వే పేరుతో భూమి విస్తీర్ణం తగ్గిందని ఉన్న భూమిని మూడు భాగములుగా తగ్గించుకొనవలెనని చెప్పి మాజీ సైనికులు బాగు చేసి అభివృద్ధి పరచిన భూములో స్వాతంత్ర్య సమర యోధులకు భాగం పెట్టి అని చిచ్చు పెట్టింది. కానన పరిపక్వ సభా సంఘం వారు మొత్తం భూమిని పర్యటించి పరిశీలించి అనంతరం ప్రజల ప్రజా ప్రతినిధుల, న్యాయవాదుల వివరణలను సమోదు చేసుకుని సుదీర్ఘమైన చర్చలను విస్తారముగ జరిపి రాత్రికి బాపట్ల పంపాం చేరారు. 31 న మరల బాపట్లలో వివరణ జరిపి తమ పర్యటనను ముగించారు. (క)

ప్రయాణీకులకి అసౌకర్యమైన టెక్కలి కొత్త బస్సుస్టాండు

టెక్కలి, జూన్ 8 : పంచాయితీకి ఎదురుగా వున్న బస్సుస్టాండు టెక్కలికి దెబ్బలు దూరంలో జాతీయ రహదారి ప్రక్కనున్న ఆర్.టి.సి.బస్టాండుకు పూర్తిగనున్నట్లు పంచాయితీవారు బస్సు యూజమాన్యానికి నోటీసులు జారీ చేశారు. వాస్తవానికి బూజు బస్సుస్టాండు నుండి పూరిలోనికి రావాలంటే రిక్షామీద కనీసం రు 3 అన్నన కాకుండా చార్జి చేయడమే కాకుండా రాత్రులు ఒంటరిగా స్త్రీలు, డబ్బు కలిగివున్న ప్రయాణికులు వచ్చుటకు ఎట్టి రక్షణ లేకపోగా, ప్రస్తుత పాత బస్సుస్టాండులో వున్న సౌకర్యాలు భోజన కాస్త, యితర సదుపాయములు ఉన్నాయి. కాగా మూడు ఆర్. టి. సి. బస్సు స్టాండులో మంచి నీరులేక, స్నాన, మూత్ర, ధనుక్షణ లేక యిక్కట్లు పాలు అగుటకు అవకాశ మేర్పడుతుంది. కాగ ప్రస్తుత పాత పరిస్థితి కొంత కాలంపాటు కొనసాగించవలసిందిగా ప్రభుత్వానికి ప్రజలు విజ్ఞప్తి చేస్తున్నారు. కనీసం ప్రయివేటు బస్సులైనా పాత బస్సుస్టాండుకు వచ్చుటకు వీలుగా ఉత్తర్వు జారీ చేయవలసిందిగా వారు ప్రభుత్వాన్ని అభ్యర్థిస్తున్నారు. (క)

బాపట్ల ప్రెస్ పనివారి సంఘం

బాపట్ల, జూన్ 8 : పట్టణ ప్రింటింగు ప్రెస్, బైండింగ్ వర్కర్ల సంఘం సర్వ సభ్య సమావేశంలో పట్టణంలో ఉదితంగా తమకు ఇండస్ట్రియల్ రాష్ట్రంలో తాలూకా పట్టణ సంఘాలు మరియు సంస్థగా ప్రెస్ కాంట్రాక్టు నిర్మించుకోటానికి స్థలం కేటాయించవలసిందిగా ప్రభుత్వాన్ని కోరుతూ తీర్మానించారు.

స్థానిక శాసనసభ్యుడు శ్రీ చుంచాటి విజయ రామరాజుకు, తాలీల్దారుకు మహజరు సమర్పించుకున్నారు.

సమావేశం వారు తమ క్రింది కార్యనిర్వాహక సభ్యులను ఎన్నుకున్నారు. అధ్యక్షుడు : అర్జంకిలక్ష్మయ్య ఉపాధ్యక్షుడు : పల్లేటి కొండయ్య, కార్యదర్శి : టి. రవీంద్రనాథ్, సంయుక్త కార్యదర్శి : ఎ. భరత్‌కుమార్, కోశాధికారి : చిన్నం వెంకటేశ్వర్లు, మరి 10 మంది సభ్యులు. (ద)

నందిగామలో జూదరుల అరెస్ట్

మచిలీపట్నం, జూన్ 8 : 3 రాత్రి కృష్ణా జిల్లా ఎస్. పి. హెచ్. లర్. కటారియా పర్యవేక్షణలో నందిగామలోని సేక్ మహబూబ్ సుభాని నివాసంపై దాడిచేసి, రూ. 1468లు నగదు, జూదపు పరికరాలు స్వాధీనపరుచుకుని, సుభానీని మరో 20 మందిని అరెస్టుచేసి నందిగామ సర్కిల్ ఇన్స్పెక్టరు ద్వారా నందిగామ కోర్టుకు రిమాండు నిమిత్తం పంపిచ్చారు. పోలీసులో స్పెషల్ బ్రాంచి యస్సైలు శ్రీ పి. వెంకటేశ్వర్లు, రాబర్టుపేట ఎస్. ఐ. శ్రీ ఎం. జె.ఎస్. నారాయణ వారి బృందం ఉన్నారు, అని యిక్కడ తెలియచేయబడింది. ( )

—o:o—

ఆకునూరులో అగ్ని ప్రమాదం

చిలకలూరిపేట, జూన్ 8 : ఆకునూరు గ్రామంలో ఈ నెల 4 మధ్యాహ్నం 12 గంటల తరువాత అగ్ని ప్రమాదం సంభవించి, ఆరు పూరిళ్లు కాలిపోయాయి. ఉయ్యూరు స్టేషన్ స్టేషన్‌నీలాలుపచ్చి మంటలను అదుపులో పెట్టారు. మొదటగా ప్రమాదం సంభవించిన పద్మనాభం ఇంటిలో మొత్తం సామానులు తగులబడి పోయింది.

జ్యోతిష్య శాస్త్రనేత్త సలహా సమాధానాలకు
ప్రశ్న పంపువారు జతపరచవలసిన కూపన్

కత్తిరించవలెను

ఇవ్వ తేది — సమయం
ఇవ్వ ప్రదేశం
ఇవ్వకాం

దా. కిం. పిం. వి. రో.

తా

తాం

ప్రశ్న :

పేరు :

ఊరు :

గుంటూరు కొత్తపేటలో హనుమజ్జయంతి

(ఆంధ్రపత్రిక ప్రతినిధి)

గుంటూరు, జూన్ 8 : కొత్తపేటలోని శ్రీఆంజనేయస్వామి దేవాలయంలో 5 రోజుల పాటు శ్రీ హనుమజ్జయంతోత్సవాలను వైభవోపేతంగా నిర్వహించారు. ఈ సందర్భంగా లక్ష తులసి, లక్ష నాగవళి, లక్ష మల్లెల పూజలను జరిపారు. బుధవారంనాడు 108 మంది దంపతులచే ఒకసారి సహస్రనామార్చన పూజ నిర్వహించారు.

మే 25 ఉదయం శ్రీస్వామివారికి 'సహస్ర ఘట్టాభిషేకము'ను కన్నుల విందుగా నిర్వహించారు. సహస్రాభిషేకం పూర్తి కాగానే వెంటనే వర్షం కురియడంతో భక్తులు పరమానందభరితులయ్యారు.

నాటి రాత్రి శ్రీ సువర్చలాంజనేయస్వామి వార్ల కల్యాణాన్ని వైభవంగాజరిపారు. దాదాపు 20 వేల మంది భక్తులు హనుమజ్జయంతి రోజున స్వామివారిని దర్శించుకున్నారు.

శ్రీ స్వామివారికి సహస్ర ఘట్టాభిషేకం శ్రీ నాళం కోటేశ్వరరావు దంపతులు జరిపారు. బీదలకు అన్నదానం జరిపారు. ఈ కార్యక్రమంలో దేవాలయ అధికారులకు శ్రీ సత్యసాయి సేవా సమితి అధికారులు తోడ

పంజాబ్ సమస్యకు పరిష్కారం ఇప్పటికీ కష్టమే: ప్రధాని

న్యూఢిల్లీ, జూన్ 8:

పంజాబ్ తీవ్రవాదులు గత కొద్దిరోజులలో దాడి చేసి తన్నప్పటికీ పంజాబ్ సమస్యను సంప్రదింపుల ద్వారా పరిష్కరించడం ఇప్పటికీ కష్టం కావచ్చునని ప్రధాని శ్రీమతి గాంధి అన్నారు.

తీవ్రవాదం ఉద్యమాన్ని, పేక్షేత్రాలు వాడులో కాంతియుత వద్దకు తనపరిధిలదాలని వాడు తనిపెట్టి చూస్తున్నా తీవ్రవాదులతో వాడు మాట్లు తీసుకు దాటేక పోయారని "న్యూయార్క్ టైమ్స్" పత్రికకు ఇచ్చిన ఇంటర్వ్యూలో ఆమె అన్నారు. ఆ ఇంటర్వ్యూను లండన్ సండే టెలివిజన్ "ఇంటర్ వేవన్ హెల్ట్ ప్రబ్లాన్" వేదు ప్రసారం చేసింది.

తీవ్రవాదులపై ప్రభుత్వం తీసుకున్న చర్యను మొత్తంమీద దేశం ఆమోదించిందని, ఆ చర్య అవసరమని భావించిందని ఆమె అన్నారు.

ఏదో ఒక విధమైన ఉన్మాదం పొద్దుమని అనుకున్నాము, అందుకు శక్తివంతన లేకుండగా ప్రయత్నిస్తుండగా ఆనుకోని విధంగా హింసాకాండ మితిమీరి హత్యలు తీవ్రమైనాయి అని శ్రీమతి గాంధి పేర్కొన్నారు.

తీవ్రవాదులు ప్రార్థనా మందిరాలను, పవిత్ర ప్రదేశాలను ఆయుధాగారాలుగా మార్చివేశారని, గ్రామాలకు పారి అమాయకులను దండించడం మొదలు పెట్టారని ఆమె అన్నారు, వారు చేకరించిన ఆయుధాలు ఎంత అధునికం అయినవో ప్రదుపాధ్యమని ఆమె అన్నారు.

ఢిల్లీలో అగ్ని ప్రమాదం: 15 దుకాణాల దగ్ధం

న్యూఢిల్లీ, జూన్ 8:

కాన్నాట్ సర్కస్ సమీపాన జనపథ్ మార్కెట్‌లో 15 దుకాణాలు అగ్నికి ఆహుతయాయి. 12 అగ్ని మాపక యంత్రాలు వచ్చి మంటలు నార్పాయి. సుమారు రెండు గంటలు పైచిలుకు పోరాడాక మంటలు అదుపులోకి వచ్చాయి. రాత్రి 9.30 సి. లకు ఈ ప్రమాదం సంభవించింది. కొన్ని అడల రూపాయల విలువగల వస్త్రాలు తగుల బడిపోయాయి

ఇం. కాం. కార్యదర్శి శ్రీ రాజీవ్ గాంధి వెంటనే అక్కడికి వెళ్లారు. ఒక వస్త్ర కాదుకాణంలో ముందుగా మంటలు లేచాయి. దుకాణం పైనుక వున్న గ్యాస్ సిలిండర్ పేలిపోయి మంటలు ఇతర దుకాణాలకు వ్యాపించాయి. అగ్నిమాపక దళం ఉన్నతాధికారులు పోలీసు అధికారులు అక్కడకు వెళ్ళారు. ప్రమాదానికి కారణం తెలియలేదు.

ఆంధ్ర విశ్వవిద్యాలయం స్వతంత్ర ప్రతిపత్తి రక్షణ: వి. సి. దీక్ష

(ఆంధ్రపత్రిక ప్రతినిధి)

కాకినాడ, జూన్ 8:

ఆంధ్ర విశ్వవిద్యాలయం ఉపాధ్యక్షులుగా మొన్న హైదరాబాదులో వదవీ బాధ్యత స్వీకరించిన ప్రొఫెసర్ కె. రామకృష్ణారావు ఈ రోజు విమానంలో విశాఖపట్నం వచ్చి మధ్యాహ్నం 1.30 గంటలకు యూనివర్సిటీలో తన కార్యాలయం చేరుకుని పరిపాలన కార్యక్రమంలో [redacted]

[redacted] ఆసీనులైన వెంటనే ప్రొఫెసర్ రామకృష్ణారావు ఆంధ్ర పత్రిక ప్రతినిధితో ప్రత్యేకంగా ప్రసంగిస్తూ తనకు దిన కాలంగా సాన్నిహిత్యం కలిగిన ఆంధ్ర విశ్వ విద్యాలయం ఉపాధ్యక్షులుగా వదవీ బాధ్యతలు స్వీకరించడం ఎంతో ఆనందంగా, సంతృప్తికరంగా ఉందని తెలియజేశారు. వైస్ ఛాన్సలర్‌గా తాను తక్షణం చేపట్టే కార్యక్రమాల గురించి తెలియజేస్తూ విశ్వవిద్యాలయం స్వతంత్ర ప్రతిపత్తిని కాపాడటానికి తాను ప్రత్యేకంగా కృషి చేస్తానని అన్నారు.

ముఖ్యంగా విద్యాసంబంధక వ్యవహారాలలో యూనివర్సిటీ స్వతంత్ర ప్రతిపత్తికి భంగం కలగకుండా తాను అంగీకరించనని అన్నారు.

యూనివర్సిటీ పరిపాలన గురించి పత్రికలు వింత సమిష్ట అభిప్రాయం, సమిష్టి నిర్ణయం ప్రాతిపదికగా యూనివర్సిటీ పరిపాలన సాగించడం తన అభిలాష, లక్ష్యం అన్నారు.

యూనివర్సిటీకి ప్రభుత్వం బకాయి పడిన గ్రాంటు సత్వరం విడుదల అయ్యేందుకు కృషి చేస్తానని కూడా శ్రీ రామకృష్ణారావు తెలియజేశారు. యూనివర్సిటీ వ్యవహారాలలో దళిత వర్గాలకి సముచిత స్థానం ఈయడం కర్తవ్యంగా భావిస్తున్నానని ఆయన తెలియజేశారు.

తాను తలపెట్టిన ఈ కార్యక్రమాలకు ఏవైనా అవరోధాలు ఎదురైతే వాటిని తొలగించడానికి అన్నివిధాల కృషి చేస్తానని తన కర్తవ్య నిరాటంకంగా సమర్థంగా చేపడతానని ప్రొఫెసర్ రామకృష్ణారావు అన్నారు.

తన కృషిలో యూనివర్సిటీలో అన్ని వర్గాలు తనకు సహకారం అందించాలని ఆయన విజ్ఞప్తి చేశారు.

ఆయన విమానంలో దిగినవెంటనే యూనివర్సిటీ అధ్యాపక, అధ్యాపకేతర సిబ్బందులు విద్యార్థులు ఆయనకు ఘనంగా స్వాగతం చెప్పారు.

విమానాశ్రయంలోను, విశ్వవిద్యాలయ ఆవరణలోను కొందరు విద్యార్థులు గుమికూడి "గోపాల్ రామకృష్ణారావు" అంటూ వ్యతిరేక నినాదాలు గావించారు. పోలీసు వారు వారిని అదుపులోకి తెచ్చారు.

రిజిస్ట్రారును గదిలో పెట్టి తాళం

కొత్త వైస్‌చాన్సలర్‌కి స్వాగతం చెప్పడానికి రిజిస్ట్రారు శ్రీ ఎం. గోపాల కృష్ణా రెడ్డి విమానాశ్రయానికి వెళ్ళలేకపోయారు. శ్రీ గోపాలకృష్ణా రెడ్డి యూనివర్సిటీలో

ఇరాక్‌కు రష్యా కొత్త మిసైలీలు

లండన్, జూన్ 8:

ఇరాక్ రష్యాకుండి కొత్తరకం చోది క్షిపణులను, టిలకుండి 5వేల క్లస్టర్ బాంబులను కొన్నట్లు తెలుస్తోంది.

4ఏండ్లుగా ఇరాన్‌లో జరుగుతున్న యుద్ధంలో ఇరాక్ వీటిని వాడుకుంటుందని వార్తలు రావడం ఇరాన్ ఆయిల్ టర్మినల్‌ను నాశనం చేయాలని ఆలోచిస్తోందని బగ్దాద్‌లో విదేశీ దౌత్యవర్గాలవారు చెప్పారు.

రష్యాయిచ్చిన కొత్తరకం మిసైల్లేనని ఇరాక్ బాంబర్ విమానాలు వాడుతాయి.

రెండు దేశాలు జనవాసాలపై దాడులు జరుపు కుంటున్నాయి. ఇరాక్ 5 లక్షల మంది సైనికులను ఇరాన్ సరిహద్దున మోహరించింది, ఈ సైన్యము వ్యూహ రేఖపై దాడి జేసేందుకు సిద్ధంగావుంది.

ఇరాన్, ఇరాక్ దేశాలకు ఆయుధాల సరఫరాలను ఆపేందుకు అమెరికా మిత్ర దేశాలతో జరిపిన సంప్రతింపులు జయప్రదమైనాయని హాషింగ్టన్‌లో రక్షణశాఖ ప్రకటించి చెప్పారు.

రష్యాలో తయారైన "స్కడ్-బి" మిసైల్లు ఫ్రాన్సులో తయారైన మిసైల్లు ఇరాన్‌కు ఈవరకే వున్నాయి.

ఇరాన్, ఇరాక్ యుద్ధంవలన ఆయిల్ సరఫరాలు నిలిచిపోతే ఏమీస్తాయోనని విషయమై అమెరికా అధ్యక్షుడు శ్రీ రీగన్ జపాన్, ఫ్రాన్సు, ఇటలీ నాయకులతో చర్చలు జరిపారు.

రు. 1 లక్ష విలువ దొంగసారా ధ్వంసం

(ఆంధ్రపత్రిక ప్రతినిధి)

హైదరాబాద్, జూన్ 8:

అబ్కారీ, పోలీసులకు చెందిన సంయుక్త బృందం బుధవారం నగరంలో జరిపిన దాడులలో లక్ష 15వేల రూపాయల విలువ చేసే చిలుకు దొంగసారా, మొలాసిస్‌లను ధ్వంసం చేసింది.

ఈ బృందం దూల్‌పేటలోని 46 జర్నల్ పై దాడులు జరిపి, 1763 కడవల దొంగసారాను, 1,76,300 లీటర్ల ఊటను, 13,800 కిలోల మొలాసిస్‌ను ధ్వంసం చేసింది. ఈ సందర్భంగా అబ్కారీశాఖ అధికారులు 30 కేసులను నమోదు చేశారు.

నగరంలోని నారాయణగూడా, అప్జల్‌గంజ్ పోలీసుస్టేషను పరిధుల్లో అక్రమంగా నాటుసారా అమ్ముతున్న 3 వ్యక్తులను పోలీసులు అరెస్టుచేశారు.

వారినుండి 80 లీ. నాటుసారాను సుమారు 142 రూపాయలను పోలీసులుస్వాధీనపరచుకొన్నారు.

నగర టాస్క్‌ఫోర్స్ సిబ్బంది తాడులు విరివ్రహించారు.

వెకౌంట్ ఆబ్జాలో ప్రధాని శ్రీమతి గాంధి

మౌంట్ ఆబూ, జూన్ 8:

ప్రధాని శ్రీమతి గాంధి శుక్రవారం ఉదయం ఇక్కడకు వచ్చారు. హెలికాప్టర్ వద్ద ఆమెకు రాజస్థాన్ గవర్నరు, శ్రీ ఒ. పి. మెహ్రా స్వాగతం చెప్పారు. ప్రధాని యిక్కడ ఒక రోజు వుంటారు.

కుశ్వంత్‌సింగ్ నిరసన

న్యూఢిల్లీ, జూన్ 8:

రాజ్యసభ నామినేట్ సభ్యుడు, ప్రముఖ జర్నలిస్టు శ్రీ కుశ్వంత్‌సింగ్ అమృత్‌సరిలో జరిగిన తన తర్వాత విరసనగా తాను గతంలో తనకిచ్చిన "పద్మభూషణ్"ను రాష్ట్రపతికి తిప్పి పంపుతున్నట్టు చెప్పారు.

1974లో ఆయనకు పద్మభూషణ్ ఇవ్వబడింది.

నౌమెరా తహసీల్‌లో 144వ సెక్షన్

జమ్ము, జూన్ 8:

రాజౌరి జిల్లాలోని నౌషేరా తహసీల్‌లో 144వ సెక్షన్ క్రింద నిషేధాజ్ఞలు జారీచేయబడ్డాయి.

సరిహద్దున ఉన్న సరిహద్దుజిల్లా పూంచ్‌లోను, జమ్ము నగరంలోను దౌర్జన్య కాండలు జరిగిదంతో ముందు జాగ్రత్త చర్యగా రాజౌరిజిల్లా మేజిస్ట్రేటు తమిళం అమలులోకి వచ్చేట్లు మరో జీవోలపాటు నిషేధాజ్ఞలు జారీచేసినట్లు అధికార ప్రతినిధి తెల్పారు.

ఈ ఉత్తర్వు క్రిందట రహసీల్‌లో ఎక్కడ బహిరంగ సమావేశాలు జరుపుకొనరాదు. మత సంబంధమైన కార్యక్రమాలపాటు తప్పించి లౌడ్ స్పీకరు ఉపయోగించరాదు. అయుధాలను వెంట తీసుకొని వెళ్ళరాదు, బందుగుడు అంతకుపైగా గుమికూడరాదు.

కశ్మీర్ ఆర్థికాభివృద్ధి

(ఆంధ్రపత్రిక ప్రతినిధి)

హైదరాబాద్, జూన్ 8:

అబ్కారీ, పోలీసులకు చెందిన సంయుక్త బృందం బుధవారం నగరంలో జరిపిన దాడులలో లక్ష 15వేల రూపాయల విలువ గల చిలుకు దొంగసారా, మొలాసిస్‌లను ధ్వంసం చేసింది.

ఈ బృందం దూల్‌పేటలోని 46 జర్నల్ పై దాడులు జరిపి, 1763 కడవల దొంగసారాను, 1,76,300 లీటర్ల ఊటను, 13,800 కిలోల మొలాసిస్‌ను ధ్వంసం చేసింది. ఈ సందర్భంగా అబ్కారీశాఖ అధికారులు 30 కేసులను నమోదు చేశారు.

నగరంలోని నారాయణగూడా, అప్జల్‌గంజ్ పోలీసుస్టేషను పరిధుల్లో అక్రమంగా నాటుసారా అమ్ముతున్న 3 వ్యక్తులను పోలీసులు అరెస్టుచేశారు.

వారినుండి 80 లీ. నాటుసారాను సుమారు 142 రూపాయలను పోలీసులుస్వాధీనపరచుకొన్నారు.

నగర టాస్క్‌ఫోర్స్ సిబ్బంది తాడులు విరివ్రహించారు.

మంత్రుల అధ్యక్షతన జిల్లా ప్రణాళికా మండలుల ఏర్పాటు

హైదరాబాద్, జూన్ 8:

జిల్లా ప్రణాళికా మండలుల అధ్యక్షులుగా మంత్రులను ముఖ్యమంత్రి శ్రీ ఎన్. టి. రామారావు నియమించారు. జిల్లావారీగా ఆ వివరాలు ఈ క్రింద తెలియజేస్తున్నాం.

శ్రీకాకుళం-దేవదాయ శాఖ మంత్రి శ్రీ కిమిడి కళా వెంకటరావు, విజయనగరం-పశుసంవర్ధక శాఖ మంత్రి శ్రీ కోలగట్ల వీరభద్రస్వామి, విశాఖపట్నం-పరిశ్రమల శాఖ మంత్రి శ్రీ పి. అశోక్ గజపతిరాజు, తూర్పుగోదావరి జిల్లా-రెవిన్యూ శాఖ మంత్రి శ్రీ ఎం. సత్యనారాయణ, పశ్చిమగోదావరి జిల్లా-పరిశ్రమల శాఖ మంత్రి శ్రీ ఎం. వెంకటరత్నం, కృష్ణా జిల్లా-పౌరసరఫరాల శాఖ మంత్రి శ్రీ ఎం. రాజ్యలక్ష్మి, గుంటూరు జిల్లా-పరిశ్రమల శాఖ మంత్రి శ్రీ ఎం. రాజ్యలక్ష్మి, ప్రకాశం జిల్లా-పరిశ్రమల శాఖ మంత్రి శ్రీ ఎం. రాజ్యలక్ష్మి, నెల్లూరు జిల్లా-పరిశ్రమల శాఖ మంత్రి శ్రీ ఎం. రాజ్యలక్ష్మి, చిత్తూరు జిల్లా-పరిశ్రమల శాఖ మంత్రి శ్రీ ఎం. రాజ్యలక్ష్మి, కడప జిల్లా-పరిశ్రమల శాఖ మంత్రి శ్రీ ఎం. రాజ్యలక్ష్మి, అనంతపురం జిల్లా-పరిశ్రమల శాఖ మంత్రి శ్రీ ఎం. రాజ్యలక్ష్మి, కర్నూలు జిల్లా-పరిశ్రమల శాఖ మంత్రి శ్రీ ఎం. రాజ్యలక్ష్మి, మహబూబ్‌నగర్ జిల్లా-పరిశ్రమల శాఖ మంత్రి శ్రీ ఎం. రాజ్యలక్ష్మి, నల్గొండ జిల్లా-పరిశ్రమల శాఖ మంత్రి శ్రీ ఎం. రాజ్యలక్ష్మి, ఖమ్మం జిల్లా-పరిశ్రమల శాఖ మంత్రి శ్రీ ఎం. రాజ్యలక్ష్మి, వరంగల్ జిల్లా-పరిశ్రమల శాఖ మంత్రి శ్రీ ఎం. రాజ్యలక్ష్మి, కరీంనగర్ జిల్లా-పరిశ్రమల శాఖ మంత్రి శ్రీ ఎం. రాజ్యలక్ష్మి, ఆదిలాబాద్ జిల్లా-పరిశ్రమల శాఖ మంత్రి శ్రీ ఎం. రాజ్యలక్ష్మి, మెదక్ జిల్లా-పరిశ్రమల శాఖ మంత్రి శ్రీ ఎం. రాజ్యలక్ష్మి, నిజామాబాద్ జిల్లా-పరిశ్రమల శాఖ మంత్రి శ్రీ ఎం. రాజ్యలక్ష్మి, రంగారెడ్డి జిల్లా-పరిశ్రమల శాఖ మంత్రి శ్రీ ఎం. రాజ్యలక్ష్మి, శ్రీ కరణం రామచంద్రరావు-పెద్దపల్లి, ఖమ్మం జిల్లా, శ్రీ సంగారెడ్డి సత్యనారాయణ-వరంగల్ జిల్లా, శ్రీమతి సరోజా భారతి-శ్రీకాకుళం జిల్లా, శ్రీ మహమ్మద్ షరీఫ్-అనంతపూర్, కర్నూలు జిల్లాలు, శ్రీ పి.కిరణ్ రెడ్డి రామయ్య-కడప, చిత్తూరు జిల్లాలు.

జిల్లా అభివృద్ధి మండలుల రద్దు

జిల్లా అభివృద్ధి మండలులను రాష్ట్ర ప్రభుత్వం రద్దుచేసింది. జిల్లా ప్రణాళికా మండలులను పునరుద్ధరించాలని తీసుకున్న నిర్ణయం ఫలితంగా ప్రభుత్వం ఈ పని చేసింది.

జిల్లా అభివృద్ధి మండలులరద్దు వలన వాటికి కేటాయించిన అధికారులను నియమిస్తూ ఇదివరకే జారీఅయిన ఉత్తర్వులు కూడా రద్దయినాయి. అయితే జిల్లాలలో కీలక పరిపాలన నిర్వహణం పెట్టుబడులకు సంబంధించిన సవరించిన మార్గదర్శక సూత్రాలు అమలులో ఉంటాయి

జిల్లా కలెక్టరు అధ్యక్షతగా ఏర్పాటైన సాంకేతిక బృందం ఇకమీదటజిల్లా ప్రణాళికల తయారీలో జిల్లా ప్రణాళికా మండలులకు తోడ్పడుతూ ఉంటాయి. జిల్లా ప్రణాళికాధికారి కలెక్టరు అదేశాల మేరకు పనులనుసమన్వయం చేస్తూ పని చేస్తాడు.

కౌన్సిల్ ఉప ఎన్నికలు: ఇం. కాం. అభ్యర్థులు

(ఆంధ్రపత్రిక ప్రతినిధి)

హైదరాబాద్, జూన్ 8:

కృష్ణా జిల్లా స్థానిక సంస్థల నియోజక వర్గం నుండి రాష్ట్ర శాసన మండలికి జరిగే రెండు ఉప ఎన్నికలకు కాంగ్రెస్ (ఐ) పార్టీ అభ్యర్థులుగా శ్రీ కె. సాంబశివరావు (గుడివాడ) శ్రీ పేర్ని కృష్ణమూర్తి (నందిగామ) గార్లను ఎంపిక చేసినట్లు పి. సి. (ఐ) అధ్యక్షులు డాక్టర్ వై. ఎస్. రాజశేఖరరెడ్డి తెలియజేశారు.

శ్రీ సాంబశివరావు నిరక్షరాస్యుడు. అనావృష్టి పరిస్థితులు ఏర్పడి నప్పుడు కృష్ణా జిల్లా మిట్టపాంతాల్లో 90 గొట్టపు బావులు తవ్వించాడు.

శ్రీ పేర్ని కృష్ణమూర్తి ప్రముఖ ట్రేడ్ యూనియన్ నాయకుడు ప్రస్తుతం మచిలీపట్నం పురపాలక సంఘం అధ్యక్షుడుగా వున్నారు.

కృష్ణా డి. సి. సి.

శ్రీ పి. వెంకట్రేశ్వరావును కృష్ణా జిల్లా కాంగ్రెస్ (ఐ) కమిటీ కన్వీనర్‌గా నియమించినట్లు పి.సి.సి. (ఐ) అధ్యక్షుడు ప్రకటించారు. శ్రీ పేర్ని కృష్ణమూర్తి డి. సి. సి. అధ్యక్షుడి పదవికి రాజీనామా యివ్వడం వల్ల ఆ పదవికి వారి ఎన్నిక జరిగింది.

జిల్లా, తాలూకా స్థాయిలో రాయలసీమ అఖిలపక్ష సంఘాలు

అనంతపురం, జూన్ 8:

రాయలసీమ ఉద్యమాన్ని ఉధృతం చేయడానికి నాలుగు జిల్లాలోనూ, జిల్లా, తాలూకా స్థాయిల్లో అఖిలపక్ష సంఘాలు ఏర్పాటుచేస్తున్నట్లు రాష్ట్ర జనతా పార్టీ ప్రధాన కార్యదర్శి శ్రీ ఎం. రామచంద్ర రావు తెలియజేశారు.

అనంతపురం జిల్లా సంఘానికి జనత పందిరి సభ్యుడు శ్రీ అనంత వెంకటరెడ్డి అధ్యక్షుడిగా ఎన్నికయ్యారు.

ఈ నెల 15 వ తేదీనుంచి, 25 వ తేదీ వరకూ అన్ని జిల్లాలోనూ తాలూకా కేంద్రాలు, పట్టణాలలోనూ రిలే నిరాహార దీక్షలు నిర్వహించడానికి నిర్ణయించారు. 26 వ తేదీనుంచి నాలుగు రోజులపాటు వివిధ జిల్లాలో రెవిన్యూ కార్యాలయాల వద్ద పికెటింగ్ జరుపుతారు.

రాయలసీమ అఖిలపక్ష సంఘం ఈనెల 28 వ తేదీన తిరుపతిలో జరుగుతుందని, ఈ సమావేశంలో ఆందోళనను మరింత విస్తృత కార్యక్రమాన్ని నిర్ణయిస్తారని శ్రీ రామచంద్రరావు తెలిపారు. (వి)

నిషేధాజ్ఞలున్నా ఎన్నికల నిర్వహణ

కర్నూలు పాల వుత్పత్తిదారుల సంఘం చీఫ్ ప్రమోటర్‌గా ప్రభాకరరెడ్డి ఎన్నిక

నంద్యాల, జూన్ 8:

రాష్ట్ర పాడిపరిశ్రమ సహకార పరమార్థ కర్నూలుజిల్లా పాలఉత్పత్తిదారుల సంఘం సమావేశం ఇటీవల శ్రీ జి. చంద్రశేఖరరెడ్డి అధ్యక్షతలో జరిగింది. చీఫ్ ప్రమోటర్‌గా శ్రీ జి. ప్రభాకరరెడ్డిని ఈ సమావేశంలో ఏకగ్రీవంగా ఎన్నుకున్నారు. శ్రీ యుతులు ఎ. శివరామిరెడ్డి జి. వేణుగోపాలరెడ్డి, చెరిమిల రామిరెడ్డి, కె. శ్రీహరిరావు, ఎం. వి. నారాయణరెడ్డి. టి. కేశవరావు, వి. సంజీవరెడ్డి, జి. రమణారెడ్డి, జి. తిమ్మారెడ్డి, ఎం. వి. మధుకర రెడ్డి సభ్యులుగా ఎన్నికయ్యారు.

ఈ ఎన్నికను కాల్యాణికంగా బాయిదావేస్తూ పుర రుపులు అందినట్లుగా స్థానిక పాలఉత్పత్తుల కర్మాగారం జనరల్ మేనేజర్ ఒక ప్రకటనలో సంఘం అధ్యక్షులకు తెలియజేసినట్లు తెలుస్తోంది. అయితే ఎన్నికల బాయిదా నోటీసు 25 శాతం సభ్యులకుకూడా అందలేదని చెపుతున్నారు. సంఘం సభ్యులు మొత్తం 134 మందిలో 80 మంది హాజరైనప్పుడు ఏకగ్రీవంగా ఎన్నుకున్నారు.

రెండు వర్గాల మధ్య పోటీ తీవ్రంగా వున్నందువలన ఈ ఎన్నికలను బాయిదా వేసినట్లు పాలపొడి కర్మాగారం అధికారులు తెలుపుతున్నారు. పాలపొడి కర్మాగారంలో 144వ సెక్షన్ అమలు వుదాక, అందువలన సమావేశానికి వచ్చిన 80 మంది సభ్యులను అధికారులు తోసివేసి రాదీయలేదు. వారంతా 144వ సెక్షన్ విధించిన అనంతరం శ్రీ చంద్రశేఖరరెడ్డి అధ్యక్షతన సమావేశమై ఎన్నికను నిర్వహించుకున్నారు. అక్కడ ఎలాంటి అవాంతరాలు సంఘటనా జరగలేదు

ఈ కర్నూలుజిల్లా పాలఉత్పత్తిదారుల సహకార సంఘానికి ఎన్నికలు జరగకుండా అధికారులు పక్షపాతి. పైలా పాలు. (కం)

"420" కేసులో బి. జె. పి. ఎమ్మెల్యే

వరంగల్, జూన్ 8:

దొంగసాక్ష్యాలు సృష్టించి, పోర్జరీలు చేసి హనుమకొండలో పాలనిమిత్రంలో లక్షలాది రూపాయలవిలువగల భూమిని దురాక్రమణ చేసారన్న ఆరోపణపై భారతీయ జనతాపార్టీ శాసన సభ్యుడు శ్రీ జంగారెడ్డిపై జారీచేసిన ఇన్వెస్టిగేషన్ వారంట్ జారీ అయింది. ఇదే ఆరోపణలపై స్థానిక న్యాయవాది శ్రీ కాసుగంటి రాజేశ్వరరావును పోలీసులు అరెస్టుచేశారు. కాకతీయ అర్బన్ డెవలప్‌మెంట్ అథారిటీ మాజీ ప్రత్యేకాధికారి శ్రీ పెనకాపుపై కూడా జారీ చేసిన వారంట్ జారీఅయింది.

ధర్మమహాయాత్ర అదేశంపై ఈనేపథ్యంలో దర్యాప్తు సాగుతోంది.

ఎంటిసిపిటిరి బిల్లుకోసం శ్రీ జంగారెడ్డి జిల్లా సెషన్స్ జడ్జికి దరఖాస్తు పెట్టారు.

సి. బి. సి. ఐ. డి. పోలీసులు మహేశ్వరి పోలీస్ స్టేషన్‌లో తమపై భారతీయ శిక్షాస్మృతి 419 (తనది మరొకరిగా నమ్మించడం), 420 (మోసం అవినీతిద్వారా ఆస్తిసంపాదన), 467 (పోర్జరీ) సెక్షన్ల క్రింద నమోదు చేశారు.

జిల్లా సరిహద్దు అధ్యక్షులు శ్రీ వెంకటరామ సరిపయ్య ఆయన కుమారుడు శ్రీ మదన్ మోహన్ ముఖ్యమంత్రికి ఆవలంబించారనీ, ఎన్నికల గురించి 3 వారాలకు ముందు సంఘ సభ్యులకుతెలుపక లోలోపల గూడుపుఠాణి చేస్తూ తీరా వారం రోజులుండగా ఎన్నికల విషయం తెలిసి సంఘ సభ్యులంతా సరైన వ్యవధి లేక తికమకయ్యారనీ, తీరా ఎన్నికలు 4వ తేదీ జరవలసికి నిర్ణయించి, అధికారులు తిరిగి వీటిని బాయిదా వేయించారనీ, అలా అధికారుల నిర్ణయించిన ఎన్నికల తేదీని తిరిగి వారే బాయిదా వేయటం సహకార సంఘం రూల్సునకు వ్యతిరేకమని ఎన్నికైన చీఫ్ ప్రమోటరు శ్రీ జి. ప్రభాకర్ రెడ్డి తెలిపారు. శ్రీ రెడ్డి ఇటీవల జరిగిన రైతుల సంగ ఎన్నికల పరిస్థితిని ఉదహరించారు. అక్కడ కూడా యిదే పరిస్థితిలో జరిగాయని, సభ్యులే చీఫ్ ప్రమోటరు, ఇతర సభ్యులను ఎన్నుకున్నారని ఆయన తెలిపారు. (కం)

పడవ ముగ్గురు 35మంది మృతి

లక్నో, జూన్ 8:

జలంధర్ సమీపంలో పవిత్ర గంగానది నదిప్రవాహంలో ఒక పడవ కుప్పకింద్రులై శనివారం 35 మంది మునిగిపోయినట్లు నేడిక్కడ అధికార ప్రతినిధి తెల్పారు.

పడవ ఇదాన్ జిల్లాలో అవస్సగర్ నుండి జలంధర్ జిల్లాలోకి సతి జాతరకు ఉండగా ఈ దుర్ఘటనజరిగింది.

బదుగుడు మునిగింగా ఒడ్డుచేరుకున్నారు. ఇంతవరకు శోధించి శవాలను కనుగొన్నారు.

పడవలో జనం క్రిక్కిరిసి పోయి ఉన్నారు.

ఆ ప్రాంతంలోని పెద్దతారి పరిశీలకులు ప్రయాణికులకోసం గాలిస్తున్నారు. అయితే గంగానది పొంగుతూ ప్రవహిస్తున్నందువలన ఇబ్బందులు ఎదురవుతున్నాయని అధికారప్రతినిధి చెప్పారు.

ఇదాన్ జిల్లా మేజిస్ట్రేటు వెంటనే పోలీసు అధికారులను తీసుకుని ప్రమాదం జరిగిన స్థలానికి వెళ్ళినట్లు ఆయన తెల్పారు.

మృతుల బంధువులకు రు. 1000 చొప్పున ఎక్స్‌గ్రేషియాను ఇదాన్ జిల్లా మేజిస్ట్రేటు ప్రకటించారు.

ఈ దుర్ఘటనపై దర్యాప్తు జరపవలసిందిగా కూడా ఆయన సంబంధిత తహసీల్ సబ్ డివిజనల్ మేజిస్ట్రేటును ఆదేశించారు.

ప్రక్క జిల్లాల అధికారులకు కూడా ఈ దుర్ఘటన గురించి తెలియచేయడమైనదని అధికార ప్రతినిధి చెప్పారు.

ప్రధానితో అంటార్కిటికా బృందం సమావేశం

న్యూఢిల్లీ, జూన్ 8:

అంటార్కిటికాకు వెళ్లి వచ్చిన మూడవ భారతీయ బృందం సభ్యులు శ్రీమతి గాంధిని కలుసుకుని ఆ మంచుఖండంలో తమ అనుభవాలను వివరించారు.

హైదరాబాద్ మార్కెట్

హైదరాబాద్, జూన్ 8:

హైదరాబాద్ మార్కెట్‌లోధరలు ఈ విధంగా వున్నాయి:

బియ్యం:	
సుమారు కొత్తది	రు. 340.00
హంస కొత్తది	రు. 250.00
తొన్నలు తెల్లది	రు. 232.00
పచ్చది	రు. 155.00
మొక్కతొన్న లోకల్	రు. 145.00
[redacted]	[redacted]
పప్పులు:	
గోధుమ	[redacted]
పప్పు	రు. 320.00
పెసర్లు	రు. 240.00
అలసందలు	రు. 600.00
మినుములు	రు. 300.00
శనగలు	రు. 460.00
వేరుశనగ కొత్తది	రు. 480.00
మిర్చి మెరికరం	రు. 1040.00
బోల్డ్	రు. 725.00
నూనె గింజలు:	
పొట్టిది	రు. 1060.00
పల్లిపాయలు	రు. 75.00
దీంతపండు	రు. 1200.00
రగిలియాలు	రు. 550.00
పిల్లం	
అవకాయకల్లి రకం	రు. 400.00
విజాపూరాలు రకం	రు. 300.00
కూరగాయలు 10 కేజీల బరువు	
హిప్పాంగంగీ:	
బంగాళాదుంపలు	రు. 16.00
టమాటాలు	రు. 16.00
బెండకాయలు	రు. 36.00
వంకాయలు	రు. 10.00
పచ్చిమిర్చి	రు. 45.00
పచ్చిమంచి:	
బంగాళాదుంపలు	రు. 18.00
టమాటాలు	రు. 25.00
బెండకాయలు	రు. 33.00
వంకాయలు	రు. 13.00
పచ్చిమిర్చి	రు. 52.00
మామిడి పండ్ల:	
టమాటాలు	రు. 18.00
బెండకాయలు	రు. 35.00
వంకాయలు	రు. 10.00
పచ్చిమిర్చి	రు. 42.00
పండు జరవలు:	
అరటిపళ్లు పచ్చవి	రు. 25.00
బీకలి	రు. 34.00
మామిడిపళ్ళు పండ	
బేటిషాన్	రు. 190.00
యాపిల్స్ పండి	
కుమాలా	రు. 100.00
రాయల్ డెలిషియస్	రు. 170.00

కన్నతల్లి మనసు పరవశింప చేయండి

విజయవాడ, జూన్ 8:

ఆంధ్రప్రదేశ్ ముఖ్యమంత్రి శ్రీ ఎన్. టి. రామారావు వేడుకున్నారు. జరిగిన అమెరికాలోని తెలుగు కాన్సులుల సమావేశంలో ప్రసంగిస్తూ పారిశ్రామిక వాణిజ్య సభ్యులందరినీ వెంకటేశ్వర సర్వాంగతో ముందుకు రావలసినదిగా వారికి విజ్ఞప్తి చేశారు.

రాష్ట్రం అవసరమైన అందదండలు అందించడానికి తెలుగువారు సంసిద్ధంగా ఉంటే అన్నారు.

ఆయన వారికి తెలుగు ప్రజల తరపున, రాష్ట్ర ప్రభుత్వం తరపున సహృదయతతో సుమాంజలి సమర్పిస్తూ, యీ పరిచయం మధురాతి మధురమై, చిరస్మరణీయమై ఒక పవిత్ర పవిత్రతనకు, తియని బాంధవ్యానికి నాంది పలుకగలదని పరిపూర్ణ విశ్వాసమన్నారు.

ఎక్కడ ఉన్నా, తెలుగు రాష్ట్రాభివృద్ధి కృషిలో భాగిస్వాములు కావాలని మీరంతా ఉత్సాహంతో పాలుపంచుకోవలసి వుంటుందని అన్నారు.

ఆయన ఇంకా ఇలా అన్నారు, మీ చైతన్యంతో, మీ సంపత్తితో, మీ విజ్ఞాన పెట్టుబడితో కన్నతల్లి మనసు పరవశింప జేయమని కోరుకున్నాను.

తెలుగుతల్లి అనుంగు బిడ్డలుగా మీరు ఆ తల్లి సంక్షేమానికి తృప్తికి, తుష్టికి, పుష్టికి పిండుడనంతో, పిండుమనసుతో తోడుపడాలని తెలుగువారు నలుగురు చెరగలా పిన్నలు పిలుపునివ్వాలని కోరుకుంటున్నాను. ఈ పవిత్ర కృషిలో పాలుపంచుకోవలసిందిగా మీ అందరినీ ఆహ్వానిస్తున్నాను.

ఉత్తమ స్థానాలలోవున్న మీరు మీ ప్రజ్ఞా ప్రాభవాలను తుత్రవృత్త సమాజానికి పంచి పెట్టడం ఎంతైనా అవసరం. కనుక మీ కృషిలో మీ అందదండలు వుంటే బంగారానికి సుగంధాలు అద్దినట్లు వుంటుందని నా భావన.

ఈనాడు తెలుగునాడు నుండి వెళ్లిన ఇక్కడకు వచ్చారు పారిశ్రామిక వేత్తలు ఎందరో సహకార భావంతో సౌజన్య శీలంతో సమధికోత్సాహంతో.

మీ ఇపుపురిసద్యాత్మ వేడు అంతరించే అవగాహన పెరిగింది అలోచన జరగవలసి అంధ్రప్రదేశ్‌లో ఒక కొత్త వ్యవస్థను, నూతన చైతన్యాన్ని అనువైన వాతావరణాన్ని అరణ్యవంతమైన విధానాన్ని సృష్టించేందుకు దోహదం చేయగలదని ఆశిస్తున్నాను.

మీరు, నా వెంట వచ్చిన

గుంటూరు మునిసిపాలిటీ

ఇంజనీరింగ్ విభాగము

టెండరు నోటీసు

టి నెం. 4/84-85 తేది 5-6-1984

ఈ దిగువ తెలుపబడిన పనులకు సీలు వేసిన టెండర్లు ఆఫీసు వేళలయందు ది. 22-6-1984 సాయంత్రము 3 గంటల వరకు మున్సిపల్ కమిషనరు గారిచే స్వీకరింపబడును. అదే రోజు సాయంత్రము 4 గంటలకు హాజరైన టెండరుదారులు ఎదుటగాని లేక వారిచే నియమింపబడిన వారి ఎదుట గాని టెండర్లు తెరువబడును.

మున్సిపల్ ఇంజనీరు కార్యాలయములో పనిరు పనుల షెడ్యూల్లు కొరకు ఒక్కొక్క పనికెదురు చూపించిన విధముగా అసలు డబ్బును మున్సిపల్ ట్రెజరీలో ది. 20-6-1984 బుధవారం 1 గంటలోపల కట్టిన చలానా రసీదుతో అప్లికేషను ఫారములు ది. 20-6-1984 సాయంత్రము 5 గంటలవరకు స్వీకరింపబడును. పనిరు షెడ్యూలు ది. 20-6-1984 సాయంత్రము 5 గంటల వరకు అమ్మబడును.

టెండరు ధరావత్తు సొమ్మును ది. 21-6-1984 బుధవారం 1 గంటలోపల మున్సిపల్ ట్రెజరీలో చెల్లించవలెను. టెండరు ధరావత్తు సొమ్మును చెక్కుల ద్వారా గాని బ్యాంకు గారంటీ ద్వారా స్వీకరింపబడదు. ధరావత్తు కట్టిన చలానాలు టెండరులో జతపరచవలెను. అట్లు లేనివో తిరస్కరించబడును.

ప్రతి టెండరుదారులును ఇన్‌కంటాక్సు క్లియరెన్సు సర్టిఫికేటును ఇవ్వవలెను. లేదా ప్రస్తుత సంవత్సరమునందు ఈ ఆఫీసులో ఇచ్చిన ఏదైన ఏ సంస్థకైనను ఇచ్చినది తెలుపవలెను.

మున్సిపల్ కమిషనరు గారి లేదా కాంట్రాక్టు మేనేజరు గారి ఏ కారణము తెలుపకనే అన్ని టెండర్లనుగాని లేదా ఏ ఒక్క టెండరునైనా తిరస్కరించు అధికారము కలిగియున్నారు.

క్ర.నెం.	పని పేరు	ఎస్టిమేటు మొత్తం	ధరావత్తు సొమ్ము	టెండరు షెడ్యూలు ఖరీదు	పని పూర్తి చేయు కాలము
1	2	3	4	5	6
		రూ.	రూ.	రూ.పై.	
1.	లింగు రోడ్డు మిడి పుట్టరము నైపు జి.కె.సి.కాలేజీ దక్షిణముగా వున్న రోడ్డుకు గ్రావెలు రోడ్డు వేయుట	28600	715	15—30	2 నెలలు
2.	18 వ వార్డు, జీతారామయ్యగారు 3 వ లైనుకు తారు రోడ్డు వేయుట.	54500	1363	15—30	2 నెలలు
3.	5 వ వార్డు, పిఱదిరిపుత్రయు పోస్టాఫీసు రోడ్డు నుండి 14 వ అడ్డ రోడ్డు నుండి 6 వ లైను వండుపిరిపురము రోడ్డు వరకు తారు రోడ్డు వేయుట.	87000	2175	15—30	2 నెలలు
4.	4 వ వార్డు, బ్రాడీపేట 2 వ లైనుకు 17 మరియు 18 అడ్డ రోడ్డు మధ్య తారు రోడ్డు వేయుట.	30000	750	15—30	2 నెలలు
5.	4 వ వార్డు, బ్రాడీపేట 3 వ లైనులో వోకరు బ్రిడ్జి దగ్గరనుండి 7వ అడ్డరోడ్డువరకు తారు రోడ్డువేయుట.	32000	800	15—30	2 నెలలు
6.	4 వ వార్డు, బ్రాడీపేట 2 వ లైనుకు బ్రిడ్జి దగ్గర నుండి 7 వ అడ్డరోడ్డు వరకు మరమ్మత్తులు తో పాటు తారు రోడ్డు వేయుట.	30000	750	15—30	2 నెలలు
7.	20 వ వార్డు, తెడ్ల బజారు నుండి పోభాగారం మెయిన్‌రోడ్డును కలుపు రెండురోడ్లకు తారువేయుట.	55900	1398	15—30	2 నెలలు
8.	11 వ వార్డు, వల్లభాయి వారి తోట మొదటి లైనుకు బి.టి. రోడ్డు వేయుట	35000	875	15—30	2 నెలలు
9.	9 వ వార్డు, బ్రిడ్జిరు 4 వ లైనులో 4 అంగుళముల ఆర్.సి.సి. పైపు లైను వేయుట.	16,600	415	10—20	1 నెం.
10.	1 వ వార్డులో గుజ్జనగుండ్ల మెయిన్ రోడ్డులో గంగిరెడ్డి యింటివద్ద నుండి అళ్ల అంజయ్యగారింటి వరకు 4 అంగుళముల ఆర్.సి.సి. పైపులైను వేయుట	27800	668	15—30	1 నెం.
11.	28 వ వార్డు, అరండల్‌పేటలోని [illegible] లో ఆర్.సి.సి. పైపులైను వేయుట.	17000	425	10—20	1 నెం.
[illegible]	[illegible] 9 వ లైనులో [illegible] ముల ఆర్.సి.సి. పైపులైను మరి బ్రాంచులో 4 పీర్ బాక్సులు వేయుట.	31200	780	15—30	1 నెం.
13.	10 వ వార్డు, అరండల్‌పేట 3 వ లైనులోను 3 వ అడ్డ రోడ్డులోను 4 వ లైను మరియు 4 వ అడ్డ రోడ్డులోను గం బాటర్ మెయిన్లను కలుపుతూ 4 అంగుళముల ఆర్.సి.సి. పైపులైనులో పైపులైను వేయుట.	20550	514	10—20	1 నెం.
14.	3 వ వార్డు, బృందావన్ గార్డెన్స్ లోని ఎ. గంగాధరరావు రోడ్డులో 4 అంగుళముల ఆర్.సి.సి. మెయిన్ వేయుట.	15900	398	10—20	1 నెం.
15.	పాత ఎల్.ఆర్. పిఠాపురాలో నీటి కొరత దృష్ట్యా బోరింగ్ పంపులు రిపేర్లు చేయుటకు మనిషుల్ను నియమించుట.	10000	250	10—20	1 నెం.
16.	37 వ వార్డు, భానుమూర్తి నగరు మొదటి లైనుకు బి.టి. రోడ్డు వేయుట.	36000	900	15—30	2 నెలలు
17.	24 వ వార్డు, అళ్లినగరు మసీదు రోడ్డుకు తారు రోడ్డు వేయుట.	82100	2053	15—30	3 నెలలు
18.	31 వ వార్డులో ఘనపాగారు వీధికి రిక్రియేషన్ హాలు స్పెషల్ మరమ్మత్తులు చేయుట.	17300	433	10—20	2 నెలలు
19.	31 వ వార్డు, అడపావారి వీధి వెడల్పు చేయుట మరియు తారు స్టోనీలు వేయుట.	23200	580	10—20	2 నెలలు
20.	24 వ వార్డు, కొత్త వీధిలో పసుపులేటి సాంబశివరావు ఇంటివద్ద నుండి అళ్లినగరు మసీదు రోడ్డు వరకువున్న అడ్డరోడ్డుకు తారు రోడ్డు వేయుట.	17200	430	10—20	2 నెలలు
21.	1 వ వార్డులోని "డి" బ్లాకు నందలి బ్రాంచిరోడ్డులకు తారు రోడ్డు వేయుట.	45000	1125	15—30	2 నెలలు
22.	1 వ వార్డు, విద్యానగరు దగ్గర గల రింగు రోడ్డులోని వరేంద్ర యింటి వద్ద నుండి మదనమోహన యింటి వరకు 4 అంగుళముల పైపులైను వేయుట	37500	938	15—30	2 నెలలు
23.	37 వ వార్డు, భానుమూర్తి నగరు 2 వ లైనుకు బి.టి. రోడు వేయుట.	47500	1188	15—30	2 నెలలు
24.	16 వ వార్డు, బి.ఎస్.టి. రోడ్డుకు పుష్కరమునుండి శేషంవారి వీధికి (రాజారావు బిల్డింగ్సుకు దగ్గిన కాంక్రీటుకు సుద్యగల) తారు రోడ్డు వేయుట.	32600	815	15—30	2 నెలలు
25.	1 వ వార్డు, విద్యానగరులో పబ్లిక్ యింటిముందు రోడ్డునకు మెటలు రోడ్డు వేయుట	49000	1225	15—30	2 నెలలు
26.	కాకుమాను వారి తోట స్లమ్ యింప్రూవ్‌మెంటుస్కీము క్రింద బొంగరాల బీదులోని 3 వ లైనుకు మరియు అడ్డ రోడ్లకు తారు రోడ్డు వేయుట.	47300	1183	15—30	2 నెలలు
27.	కాకుమాను వారి తోట స్లమ్ యింప్రూవ్‌మెంటుస్కీము క్రింద స్లాటర్ హౌసు దుర్గా పున్న రోడ్లకు తారు రోడ్డు వేయుట.	52700	1318	15—30	2 నెలలు
28.	ఎన్నారెమెంటల్ యింప్రూవ్‌మెంటు స్కీము క్రింద మోతీ నగరులో అడ్డరోడ్లకు తారు రోడ్డు వేయుట	100000	2500	15—30	3 నెలలు
29.	11 వ వార్డు, బ్రిడ్జిరు 8 వ లైనులో 2 అంగుళముల పైపులైను వెడిపోయినందున సదరు పైపులైను స్థానములో 4 అంగుళముల సిమెంట్ పైపు లైను వేయుట.	12200	305	10—20	1 నెం.
30.	7 వ వార్డులోని ఆంజనేయస్వామి దేవుడుగుడివద్ద ప్రక్కనున్న రోడ్డులో ఒక పీర్ బాగాలువేయుట.	12500	313	10—20	1 నెం.
31.	12 వ వార్డు, బ్రిడ్జిరు 7 వ లైను నుండి తూర్పు వైపు పోస్టల్ ఎల్.పీ. సెంటరు వెళ్ళుటకు వరకు గ్రావెలుతో రోడ్డు వేయుట.	16700	418	10—20	1 నెం.

(సం.) సి. కృష్ణస్వామి,
కమీషనరు,
గుంటూరు మునిసిపాలిటీ.

మండు టెండకు మరిగిపోతున్న చెరువు నీటిలో మూతిపెడటానికి జంకుతున్న దప్పికగొన్న మేకపిల్ల

వరంగల్ చర్మ పరిశ్రమల తరలింపునకు డిమాండ్

వరంగల్, జూన్ 8:

స్థానిక లాల్‌బహదూర్‌నగర్, పోలీసు పేట పరిధిలో గల చర్మ పరిశ్రమలు కలుషిత జలాన్ని, వాయువుని వదలడంతో ప్రజలకు అనారోగ్యానికి గురి అవుతున్నందువల్ల వాటిని పట్టణానికి దూరంగా తరలించాలని పలువురు కొన్ని రోజుల క్రిందట కోరారు.

విషయ తీవ్రత దృష్ట్యా పట్టణ పరిధిలో పనిచేస్తున్న చర్మ పరిశ్రమలను ప్రస్తావించడం జరిగింది. ఈ పరిశ్రమలకారణంగా ప్రజలకు అనారోగ్యానికి గురి అవుతున్నప్పుడు మున్సిపాలిటీ ఏమేరా తన్నుకు తీసుకోవటంలేదు అటవీశాఖ ప్రశ్నించడం జరిగింది. దీనికి సమాధానంగా మున్సిపల్ చైర్మన్ శ్రీ సి. హెచ్. శ్రీనివాసరెడ్డి గతంలో అధికారులు, పరిశ్రమల యజమానులతో జరిపిన సమావేశాలలో తీసుకున్న నిర్ణయాలను గురించి తెలియజేసి, అందులో ఆ చర్మ పరిశ్రమలు వెంటనే మూసివేయడం ఏర్పాటు చేయాలనుకున్నామని చెప్పారు.

వరంగల్‌లో మొత్తం తొమ్మిది చర్మ పరిశ్రమలు వున్నాయని, మున్సిపాలిటీకి ఆ పరిశ్రమల ద్వారా పన్నులు రూ. 1,00 అదనపు వస్తుందని, ప్రజలకు ఈ పరిశ్రమల ద్వారా ఇబ్బంది కలుగుతున్నదని తెలియక తాను పనిచేసే పేర్కొన్నారు. ఈ పరిశ్రమలని పట్టణానికి దూరంలో తరలించే విషయమై వారి అభిప్రాయాలను చైర్మన్ కోరి ఇచ్చారు.

ముస్లిం అన్నుని అనుకొని వాహనాల స్టాండు, పెట్రోల్ బంకులకు రూ. 64,000 చొప్పున ఈ సమావేశం ఆమోదించింది. పేటి కోసంతో దాదాపు ముప్పైలక్షల రూపాయలు (ప్రాంతీ, ప్రజలకై రూ. 9,900లతో పార్కులను నిర్మించడానికు ఇంజనీరింగ్ విభాగానికి చైర్మన్ శ్రీ రెడ్డి అదేశాలు జారీ చేశారు.

శివనగర్, దేవాలయం తూర్పుకోట, రంగశాలలు వేయడానికి ముందే వాటిపరి సరాలు అభివృద్ధి పరచే నిమిత్త రాష్ట్ర ప్రభుత్వం రూ. 13,40,000లతో పాటు అదనంగా అందులో సుందరీ రూ. 11,66,400లతో అభివృద్ధి పనులు చేపట్టడంజరిగినట్లు శ్రీ రెడ్డి తెలిపారు.

ముంబాగురోడ్డు, అరిడ్డాడ్డ, నర్సు పేట రోడ్లు ప్రాంతాలలో గల 19 టి ఎలక్ట్రిక్ పోల్స్, 29 రకపు మిడుగు కాంతి తెలుపు పాదరసం మ్యూనారి దీపాలు కొత్త పోల్స్‌పై కోరారు. ఈ పనులు ఇప్పటికే టెండర్లు పిలిచి ఉన్నారు. ఈ పనులు పూర్తి అయిన తరువాత పాలిటిక్ డెకరేషన్ లో, ఇంజనీరింగ్ డెవలెప్‌మెంట్ ఆఫీసర్ తన్నుకు అదేపనిగా చర్చించి ఆర్డర్లు ఇస్తారు.

కాకినాడ ప్రాంతం కార్పొరేటర్ శ్రీ రామ్‌దేవ్ "మా ప్రాంతానికి నీరు కావలి అధ్యక్షా. నీవు ఎమ్మార్వోకు చెప్పి నీరు అందేలా చేయి. మా పైప్ మున్సిపాలిటీవ్ల బిందెల్లోటి పిల్లని అమ్ముకుంటుంది" అని అభ్యర్థించారు.

సమావేశం సాగుతున్నప్పుడు సడన్ సడన్ అయిన లేదని మంచినీళ్ళ సమస్యను ప్రస్తావించడం, ఎవరూ అయిన మాటని పట్టించుకోక పోవడం జరిగింది. మంచినీళ్ళకోసం ఎదురుగెత్తి అడిగిన అకౌన్సిలర్ అడపులు అరణ్యరోదనగా, మిగిలి పోయాయి. (పి)

శ్రీ కోదండరామయ్యకు జోహార్లు

హైదరాబాద్, జూన్ 8:

పీఠాధిపతి వాయకుడు, అన్నరాష్ట్రాల ప్రజలకు పెట్టని కోట, తిరుగులేని మాజీ శాసన సభ్యుడు కీర్తిశేషులు శ్రీ కె. ఎస్. కోదండరామయ్యకు ఈ నెల 10వ తేదీన కలాపీఠంలో విదేశాంధ్ర సేవా కేంద్రంలో జరిగిన సమావేశంలో జోహార్లర్పించారు.

విదేశాంధ్ర సేవా కేంద్రం (ఆస్క్) అధ్యక్షులు, మాజీమంత్రి, రాష్ట్ర విధాన పరిషత్ సభ్యులు శ్రీ ఎం. వి. కృష్ణారావు ఈ సమావేశానికి అధ్యక్షత వహించారు. శ్రీ కోదండరామయ్య దక్షిణాదిన వున్న తెలుగువారి హక్కులను రక్షించడానికి, తెలుగుభాషా సంస్కృతుల వికాసానికి ఎనలేని సేవ చేశారని, ఆయన మరణం వలన యావదాంధ్ర జాతికి తీరని నష్టం వాటిల్లిందని శ్రీ కృష్ణారావు విచారం వెలిబుచ్చారు.

శ్రీ కోదండరామయ్య తెలుగు భవనం అవరణలో ప్రాణాలు కోల్పోయారు గనుక ఆ భవనంలోని ఒక హాలుకు శ్రీ కోదండరామయ్య పేరు పెట్టాలని శ్రీ కృష్ణారావు ఆ సంస్థకు తెలుగు సంస్థకు సూచించారు. శ్రీ కోదండరామయ్య ఏటా కృష్ణదేవరాయ పట్టాభిషేకోత్సవం ప్రకారం జయంతి జరుపుతూ, ప్రకారంగా నిర్వహించి పురస్కారాలు కొనసాగించిన అయన జ్ఞాపకార్థమైన హైదరాబాదులో అయన జ్ఞాపకార్థం స్మారకచిహ్నం నెలకొల్పాలని శ్రీ కృష్ణారావు సూచించారు. శ్రీ కోదండరామయ్య

శ్రీ కె. ఎస్. కోదండరామయ్య

రచనలను ప్రకటించాలని కూడ అయన అన్నారు.

సాహిత్య కార్యకర్త డాక్టర్ వి. కృష్ణం రాజు అధ్యక్షతన జరిగిన సభలో శ్రీ కోదండరామయ్య దక్షిణాదిన తెలుగు రచయితల కరవ ప్రతిభావిశిష్టతను ప్రస్తావించి వివరించారు.

సాహిత్య అకాడమీ కార్యకర్త డాక్టర్ ఇందుమతి కృష్ణమూర్తి, ఆంధ్ర సారస్వత కార్యదర్శి శ్రీ ఎన్. వి. ఎస్. ప్రసాదరావు, చెన్నపురి శేషగిరిరావు, తెలుగు భాషాసమితి మైసూరు శ్రీ యూర్లాడ్ అంజనేయులు, డాక్టర్ పి. తిరుమలరావు శ్రీ ఎ. ఆర్. కృష్ణ శ్రీ కోదండరామయ్య ప్రజాసేవా విశేషాలను ప్రకటించారు.

రావు రసవాహిని ఆర్థిక సహాయం

హైదరాబాద్, జూన్ 8:

శ్రీ నీలాపాము తండ్రిగారు స్మృతిగా భద్రరాజు పాలెం గ్రామం పేరిట భక్తిసంగీతాలను విస్తృతంగా ప్రచారం చేయడానికి సంకల్పించి ఎన్నాళ్లు జేసిన రావు రసవాహినికి 1984-85 సంవత్సరానికి గాను ప్రభుత్వం రూ. 25 వేల రూపాయలను ప్రభుత్వం మంజూరు చేసింది.

వాగ్గేయకారుల ఉత్సవాలను జరుపడానికి 5 లక్షల రూపాయల రిటార్డ్‌గా నిధిని ప్రభుత్వం ఇంతకుముందే ఎప్పటికప్పుడు నిధులిచ్చేమే. (హిందూ)

పడుకండ్లలో అగ్ని ప్రమాదం

అళ్ళగడ్డ, జూన్ 8:

అళ్ళగడ్డ పట్టణానికి 23 కి.మీ. దూరంలో వున్న పడకండ్ల గ్రామంలో యీ నెల 4వ తేదీ ఉదయం 8 గంటలప్పుడు హఠాత్తుగా కాలిపోయి ఒక వారి యిల్లు అకస్మాత్తుగా అంటుకుంది. వెంటనే యం. వి. నగర్‌లోని అగ్నిమాపక దళం సిబ్బంది హుటాహుటిన వచ్చి వెంటనే మంటలు చల్లార్చడంతో ఆ ఇంటిలోని పాడిగేదె పూర్తిగా అగ్ని ప్రమాదం తప్పింది. గాలి విపరీతంగా వీచడంతో పక్కన వున్న పూరిళ్ళు వారు పేద వెండివారి కుటుంబాలవి పాడు మేలను బయటకు చెప్పుకున్నారు.

జంట నగరాలలో సినిమాలు

తెలుగు :

మా వూరి — మదర్సన్ 70, అంజలా, సమీల్, రాజ్యలక్ష్మి మీరా, కోణార్క్, శ్రీదేవి, గీతా

సింహపురి సింహం — శల్వన

డిస్కోకింగ్ — మరాఠ, ప్రభాత్-35, ప్రకాశ్, కిషుపాల్, రాధిక, విజయశాంతి, శ్యామ్, మేనక, రోజా

నాయకులకు సవాల్ — వెంకటేశ్, జ్యోతి, రాజేశ్వర్.

షా తిసేటర్, సత్యం-70

అమరావతి, కృష్ణ, శ్రీరామచంద్ర

కాయరాజా కాయ్ — సంధ్య-35,

పాపాసమే జీవితం — తారకరామ, అంజలి

బాబ్బిలి బ్రహ్మన్న — సంధ్య 70 ప్రశాంత్,

శ్రీదారికి పేదుపేద — శాంతి

అనంద భైరవి — మదర్సన్ 35

సుందరిసుబ్బారావు — దేవి 70, రమ్

ముఖ్యమంత్రి — సుధా

సీతారాములు — మీనాక్షి

నేటిభారతం — శ్రీరమణ

ఇల్లాలికోరికలు — బాలాజి

దేవాంతకుడు — సత్య

బావమరదళ్లు — అమర్

పున్నమినాగు — పాండైజ్

హిందీ :

మా టి మాంగయీ థూన్ — రాయల్

వక్త నబాబ్, ఉరుగుల, గోకర్

రాజా డీలక్స్, మిలన్, సైక్రిలైన

బైదీ — సంతోష్ 70, మనోహర్

మర్డర్ — రామకృష్ణ 70

పరాయి — మహేశ్వరి -70, మంజా

పాపిపేట్ పవర్‌హై — దిలీప్‌పాత్.

వాజ్ — పరమేశ్వరి

శేరేమేరే దిల్ మే — వెంకటరమణ,

ఫుల్ ఎక్ మండిర్ — రామకృష్ణ 35

హిరా — సప్న

పిర్దికి పాయిదాదా — విజ్ఞాంతి

గంగా అమ్మన్ సూరజ్ — ఆలోక్

హార్కదీ — పవర్‌సింగ్

గంగా జమున — అమృత్

పిరోజ్ — అత

గంగాకి సవు గంధ్ — కరుల్

చోరాంకి బారాత్ — మధాడిక్స్

పరాయ్ — సర్కి

ఇంగ్లీషు :

ది బాడీ — మిస్టీరియస్

నెవ్వర్ సే నెవ్వర్ ఎగైన్ — ప్రభాత్ 70

ఎస్ డాయిడ్ — పెర్లింగ్ 35

ది అబ్సెంట్ మైండెడ్ ప్రొఫెసర్ — సంగీత్-70

జాగర్ లివన్ — దీపక్

డిహాట్ టచ్ — శ్రీనివాస

బాటర్ ఇయ్యాండ్ ది స్టార్స్ — కిషోర్

హాట్ కయరి — టివోలి

ది యంగ్ మాస్టర్ — పద్మావతి

కింగ్ కాంగ్ — సూరజ్

ద్రాకులా — అనంద్

నేట్స్ ఆరవుడు ది వరల్డ్ — ఎంపిరీ

బ్లాక్ పింగర్ — అంజ

పెన్ దార్లి — ప్లాజా

ది లవ్ స్టాడ్యూ — లైట్ షోస్

మలయాళం :

శిక్కా ఇన్ అవుదారం — డిలాండ్

ఉదయం సినిమాలు

తెలుగు :

డిస్కోకింగ్ — మనోహర్, దీపక్, సమీంగ్

రంగరంగల — పద్మావతి

మోసగాడొంగ — మీనాక్షి

నాయకులకు సవాల్ — విజ్ఞాంతి

దెబ్బకుతగ్గ దొంగలు మరా — తిరుమల

కాయరాజా కాయ్ — టివోలి పార్టైజ్

పండంటి జీవితం — మదర్సన్ 35

అవమానభైరవి — ప్రగతి

మువ్వా పేరా — దేవి 70

దాహం దాహం — సంధ్య 70

ముఖ్యమంత్రి — వెంకటరమణ

దేవాంతకుడు — రామకృష్ణ-35

మధ్యాహ్న-35

హిందీ :

బేగు బాబుండీ — దిలీప్

ముమ్మదామ్ హైగోయి — అమ్మద్

కిస్సా కా కపాస — పంకజ్

ఏక్‌జాన్ హై హమ్ — ప్రభాత్ 70

హాంబీ ఖుద్ కంసహీ — మూలజ్

పేజాబ్ — మహేశ్వరి

అర్థసత్య — స్వప్న

డిస్కో డాన్సర్ — పరమేశ్వరి

ఇంగ్లీషు :

ఫేమ్ ఇహర్ టూ ఎటర్‌టెట్-కిషోర్

పెడ్రో — పంగిత్ (1-45)

లాఫింగ్ క్వెంటిస్ — ప్రభాత్ 70 (11-45)

సార్వ్స్ — పంగిత్ 70

రామకృష్ణ 70 (11-00)

కన్నడం :

ఇట్టని తరగట్టు — పద్మావతి

కోడిగుడ్ల ధరలు

హైదరాబాద్, జూన్ 8:

కొనుగోలు ధర నూటికి రు. 45.00

లోకు అమ్మకం ధర రు. 47.00

చిల్లర అమ్మకం ధర రు. 48.00

వెండి, బంగారు ధరలు

బొంబాయి, జూన్ 8:

వెండి అరకిలో ధర రు. 3405.00

ముగింపు ధర రు. 3435.00

స్టాండర్డు బంగారం రు. 1930.00

ముగింపు ధర రు. 1920.00

22 కారట్లు బంగారం రు. 1769.00

ముగింపు ధర రు. 1760.00

రుణం

రు. 20,000 ల వరకు వ్యాపారాభివృద్ధికి ఆకర్షణీయమైన షరతులపై భవనములు, వ్యాపారము, షాపులు, భూములు, ఫ్యాక్టరీలు, లిమిటెడ్ కంపెనీలు, పరిశ్రమలు మొదలైనవాని హామీలపై లభించును. వ్రాయండి లేదా సంప్రదించండి.

ఫోన్ : 381131 3501811

Swastik Finance Corporation

292,302 V. P. Road, Shanti Nivas, 2nd Floor
Prarthana Samaj, BOMBAY.44.

సుప్రసిద్ధ అదర్శ విద్యా సంస్థ

శ్రీ రామా రూరల్ కళాశాల

(గురుకులం)

చిలుమూరు-522301. తెనాలి R.M.S. (ఆంధ్ర)

స్థాపితము : 6-6-1949. ఫోన్ : అనంతవరం 39.

వ్యవస్థాపకులు :

కీ. శే. కొటసాని వెంకటసుబ్బయ్యచౌదరిగారు

1984 ఏప్రిల్‌లో జరిగిన VI, VII, VIII, IX కామన్ పరీక్షలలో కళాశాల సాధించిన ఫలితములు

	తెలుగు మీడియమ్	ఇంగ్లీష్ మీడియమ్
6వ తరగతి	92.7%	50%
7వ తరగతి	100 %	100%
8వ తరగతి	90.4%	100%
9వ తరగతి	83.1%	100%

విద్యార్థులసంఖ్యను ఆ యా తరగతులలో ఉత్తీర్ణులగునట్లు చేయుటయేగాక సమగ్ర సంస్కృతులుగా నొనర్చుట మా లక్ష్యం.

ఈ సంవత్సరము ఇంగ్లీషు మీడియము తరగతులన్నియు ప్రొఫెసర్ వై. యస్. పార్థసారథి (రిటైర్డ్ సర్ త్యాగరాయ కళాశాల, మద్రాస్-21) గారి పర్యవేక్షణలో నడపబడుచున్నవి.

కళాశాల జూన్ 1 నుండి పునఃప్రారంభమైనది. అడ్మిషన్లు జరుగుచున్నవి.

జూనియర్ ఇంటర్ ప్రవేశమునకు దరఖాస్తులు స్వీకరించబడుచున్నవి.

వివరములకు :

కె. ఎం. మధుసూధనరావు, M.A., B.Ed.
ప్రిన్సిపాల్.

Suvarna

కాలవ రోజారమణి
జననం : 9-9-73. మరణం : 4-6-84.

మరణం

మా ఆత్మలలో నిలచి 11 సంవత్సరములకే, పరమపదించి, మమ్ము పరితాపములో ముంచిన రోజా నిన్ను మరచుట ఎట్లు ? అమ్మా, చిన్నా ! నీవు చిరస్మరణీయురాలవు. నీకు భగవంతుడు స్వర్గ సుఖములు కలుగజేయుగాక.

ఇట్లు,

తాత: కాలవ సీతారామయ్య,
తండ్రి: కాలవ వీరవర ప్రసాదరావు,
తల్లి: ,, సరోజిని

నేడే ఉదయం ఆటతో బ్రహ్మాండమైన విడుదల!

గమనిక:— సుదర్శన్ 70 ఎం ఎం మరియు కోణార్క్ 70 ఎం ఎం లో 15వ తేది శుక్రవారం వరకు రోజూ 4 ఆటలు. మిగతా థియేటర్లలో నేడు మరియు రేపు రోజూ 4 ఆటలు

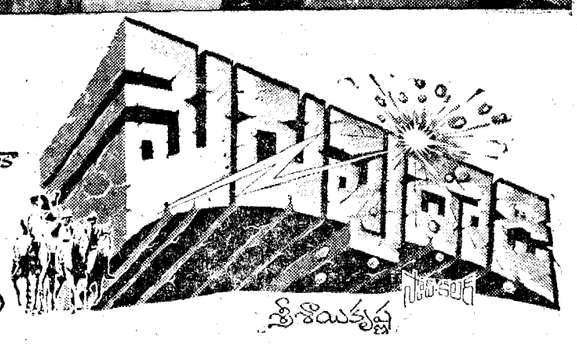

సుదర్శన్ 70ఎంఎం ఎ/సి-హైదరాబాద్ | రాజ్యలక్ష్మి ఉప్పల్ | విమల్ 70 ఎంఎం ఎ/సి-బాలానగర్ | అజంతా సికింద్రాబాద్

11-00 2-00 6-00 9-00

మీరా ఏ/సి-కైరతాబాద్ | కోణార్క్ 70ఎంఎం ఎ/సి-దిల్‌సుఖ్‌నగర్ | శ్రీదేవి ఎ/సి-మలక్‌పేట | గీత రామచంద్రాపురం

11-45 2-45 6-45 9-45

నవీన్ వరంగల్ | అశోక్ హనుమకొండ | నర్తకి ఖమ్మం | రాజరాజేంద్ర నిజామాబాద్ | వెంకటేశ్వర కరీంనగర్ | దుర్గా కళామందిర్ వరంగల్

అడ్వాన్సు బుకింగ్:- అన్ని థియేటర్లలో ఉ. 11 నుండి 1 గం. వరకు & సా. 4 నుండి 5 గం. వరకు ఇవ్వబడును.
—శ్రీ కొయిలకృష్ణా పిలిం

ప్రపంచ పరిసర వారోత్సవాల సందర్భంగా నగరంలో ఏర్పాటయిన సదస్సులో వ్యవసాయమంత్రి శ్రీ కె. జానారెడ్డి ప్రసంగిస్తున్న దృశ్యం.

బారత్‌కు రు. 3000 కోట్లు ఋణం

వాషింగ్టన్, జూన్ 8: లోనే లభించవచ్చు.

భారత ఋణదాతల బృందం ఈ నెల 19, 20 తేదీలలో జరుగనున్న పారిస్ స్థాయిలో ఋణ సహాయం అందజేయ సమావేశంలో భారత్‌కు మూడు బిలియన్ల డాలర్ల ఋణం ఇవ్వాలని తీర్మానించ మన్నట్లు తెలిసింది. విడుదల ఋణసహాయం స్థాయిలో ఇది పుండుకలదని అభివర్ణిం తున్నది. అయితే కడటి నుండి పెరిగిన ద్రవ్యోల్బణాన్ని స్తంభింప జేసేందుకు అవసరమైనదిగాను మూడు లేదా నాలుగు శాతం అవసరాలను చెప్పారు.

సంగా సహాయం ఇవ్వవలసిందని భావిస్తున్నారు. ప్రపంచబ్యాంకు ఈ బృందానికి అధ్యక్షత వహిస్తున్నది. మామూలుగానే ఈ విడుదలలో అధికభాగం ప్రపంచ బ్యాంకు ఐ.డి.ఏ. ద్వారానే ఈ నెల పడవచ్చు. అయితే ద్రవ్య సంవత్సరం గడచి పోయిన తరువాతనే ఇవ్వబడుతుంది.

ప్రపంచ బ్యాంకు సిద్ధ పరచిన ఒక పత్రంలో భారత్ మొత్తం దేశీయ ఉత్పత్తి 83-84లో 6.5 శాతంకు అందుకోవచ్చని తెలపబడింది. ఇందులో వ్యవసాయోత్పత్తి 10 శాతం నుమాడుగా పుంజుకుంటుందని అంచనా వేయబడింది. ఇదే సమయంలో పారిశ్రామికోత్పత్తి సంతృప్తికరంగా లేదు. అరిక విధానంపై భారత్‌కు బ్యాంకు బృందానికి మధ్య సంప్రతింపులు ఉన్నత స్థాయిలో సాగుతున్నాయి. అవి మంచి ఫలితాల నివ్వగలవు.

ఏడవ ప్రణాళికలో ద్రవ్యాభివృద్ధికి కొన్ని పరిమితులుండటాయని ఉహించబడుతున్నది. ఆరవ ప్రణాళికలో ఇట్టి కొరతలు, పరిమితులు లేవు.

83-84లో ఎగుమతులు బాగా పెరుగుతాయని ప్రాథమిక అంచనాలు తెలుపుతున్నాయి. పెరుగుదల 8 శాతం వుండవచ్చు. విద్యుత్ కొరత, రేవులలో రద్దీ కొనసాగాయి. పారిశ్రామికోత్పత్తి సమస్యలు అధ్యాస్పదమయింది: 83-84లో పారిశ్రామికోత్పత్తి సంతృప్తికరంగా లేదు. అరిక విధానంపై భారత్‌కు బ్యాంకు బృందానికి మధ్య సంప్రతింపులు ఉన్నత స్థాయిలో సాగుతున్నాయి. అవి మంచి ఫలితాల నివ్వగలవు.

ఏడవ ప్రణాళికలో ద్రవ్యాభివృద్ధికి కొన్ని పరిమితులుండటాయని ఉహించబడుతున్నది. ఆరవ ప్రణాళికలో ఇట్టి కొరతలు, పరిమితులు లేవు.

త్వరలో మరో 300 గ్రామీణ బాంకులు

మిర్యాలగూడ, జూన్ 8:

గ్రామీణ ఆర్థిక వ్యవస్థను మెరుగు పరచడం కొరకు త్వరలో మరో 300 గ్రామీణ బాంకులను తెరవగలమని కేంద్ర ఆర్థిక మంత్రి శ్రీ ప్రణబ్ ముఖర్జీ చెప్పారు.

బాంక్ ఆఫ్ ఇండియా కార్యక్రమం ప్రారంభం చేస్తూ మిర్యాలగూడ, మూడ్బిదాబాద్ పట్టణాలలో కొత్త గ్రామీణ బాంకుల స్థాపనకు వీలుగా పార్లమెంటులో త్వరలో బిల్లు ప్రవేశపెడతామన్నారు. గత 10 ఏండ్లలో దేశంలో మొత్తం బాంకుల కార్యాలయాలు 8 వేల నుండి 40 వేలకు పెరిగాయని, డిపాజిట్లు రూ. 5 వేల కోట్ల నుండి రూ. 60 వేల కోట్లకు పెరిగాయని వివరించారు. ప్రాధమ్య రంగాలకు రూ. 2200 కోట్లు కేటాయించామన్నారు.

విజయవంతమైన 2 వ వారం
నెల్లూరు — లీలామహల్ (ఏ.సి) లో
మొదటి వారం 31 ఆటలు హౌస్ ఫుల్!
15-6-84 నుండి ఉదయం ఆటలో
కర్నూల్—ఆనంద్ (ఏ/సి) లో త్వరలో : తెనాలి—ఆషా (ఏ/సి) లో
THE BODY ది బాడీ (కలర్)
అతి త్వరలో: సంచలనం సృష్టించిన హార్రర్ సెస్ & క్రైమ్‌థ్రిల్లర్:
GIRL FROM INDIA
IN TECHNICOLOR-IN ENGLISH
A S.S. ఫిలింస్
PHONE: 75024

(ఇంగ్లీషు చిత్రం)

నేడే చూడండి నేడే
నేడు మరియు రేపు 4 ఆటలు

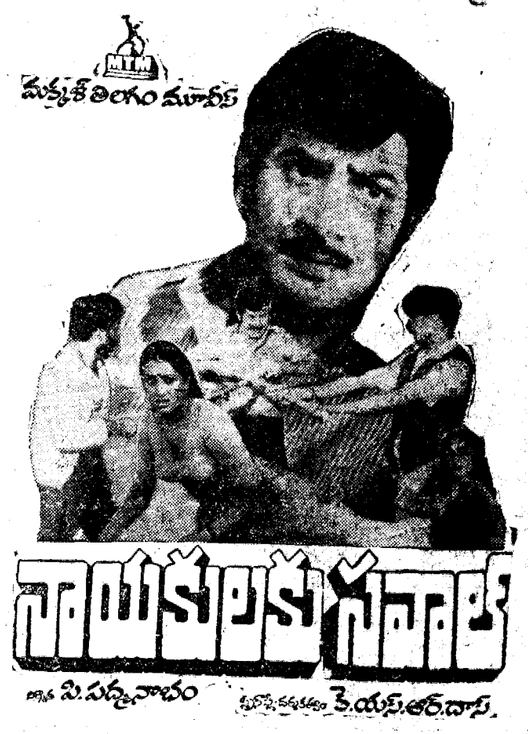

వెంకటేశ 70 ఎంఎం ఎ/సి-హైదరాబాద్
11-15 2-15 6-00 9-00

రాజేశ్వర్ ఏ/సి-సికింద్రాబాద్
12-00 2-30 6-00 9-00

జ్యోతి ఎ/సి-రామచంద్రపురం
11-00 3-00 6-30 9-30

షాథియేటరు హెడ్ ఎంటి రోడ్
10-45 2-00 6-00 9-00

సత్యం 70 ఎంఎం ఎ/సి-అమీర్‌పేట
11-45 2-45 6-45 9-45

అమరావతి 70 ఎం ఎం ఎ/సి-కైరతాబాద్
11-45 2-45 6-45 9-45

శ్రీకృష్ణచిత్రమందిర్ ఉప్పల్
11-15 3-00 6-45 9-45

విక్రాంతి ఎ/సి-హైదరాబాదు
రోజు ఉదయం 10.30 గంటలకు

రాధిక ఎ/సి-వరంగల్ | శ్రీదేవి ఎ.సి-హనుమకొండ

రాఘవమహాల్—నాగేశ్వర ఖమ్మం | కొత్తగూడెం

విశ్వరూప కొత్తగూడెం | లలితమహాల్ నిజామాబాదు

అడ్వాన్సు బుకింగు: వెంకటేశ 70 ఎం ఎం లో రోజు ఉ. 11 నుండి 1 గం. వరకు & సా. 4 నుండి 5-30 గం. వరకును, మిగిలిన థియేటర్లలో ప్రతి ఆటకు ఒక గంట ముందుగా ఇవ్వబడుతుంది. —కేతనేని ఫిలింస్

Published for Nageswara Rao at the A[redacted] Basheer Bagh, Hyderabad-29 Editor: [redacted] Phones: 36992, 358[redacted]

శ్రీహరికృష్ణ సమర్పించు భానోదయా ఫిలింస్ జూన్ 15 విడుదల! ఉదయం ఆటతో